

รายงานผลการตรวจสอบ
พัสดุประจำปี
ปีงบประมาณ พ.ศ. ๒๕๖๔



เทศบาลตำบลหาดเสี้ยว
อำเภอศรีสำชนาลัย จังหวัดสุโขทัย



คำสั่งเทศบาลตำบลหาดเสี้ยว
ที่ 1185/ 2564

เรื่อง แต่งตั้งคณะกรรมการตรวจสอบพัสดุ ประจำปีงบประมาณ พ.ศ.2564

ด้วยระเบียบกระทรวงการคลังว่าด้วยการจัดซื้อจัดจ้างและการบริหารพัสดุภาครัฐ พ.ศ.2560 ข้อ 213 กำหนดว่า “ภายในเดือนสุดท้ายก่อนสิ้นปีงบประมาณของทุกปี ให้หัวหน้าหน่วยงานของรัฐ หรือหัวหน้าหน่วยงานพัสดุตามข้อ 205 แต่งตั้งผู้รับผิดชอบในการตรวจสอบพัสดุซึ่งมิใช่เป็นเจ้าหน้าที่ตามความจำเป็นเพื่อตรวจสอบการรับจ่ายพัสดุ ในงวด 1 ปีที่ผ่านมา และตรวจนับพัสดุประเภทที่คงเหลืออยู่เพียงวันสิ้นงวดนั้น” และวรรคสอง “ในการตรวจสอบตามวรรคหนึ่ง ให้เริ่มดำเนินการตรวจสอบพัสดุในวันเปิดทำการวันแรกของปีงบประมาณเป็นต้นไป ว่าการรับจ่ายถูกต้องหรือไม่ พักคงเหลือมีตัวอยู่ตรงตามบัญชีหรือทะเบียนหรือไม่ มีพัสดุใดชำรุด เสื่อมคุณภาพ หรือสูญไปเพราะเหตุใด หรือพัสดุใดไม่จำเป็นต้องใช้ในหน่วยงานของรัฐต่อไป แล้วให้เสนอรายงานผลการตรวจสอบดังกล่าวต่อผู้แต่งตั้งภายใน 30 วันทำการ นับแต่วันเริ่มดำเนินการตรวจสอบพัสดุนั้น”

ดังนั้น เพื่อให้การดำเนินการตรวจสอบพัสดุเป็นไปตามระเบียบฯ จึงเห็นควรแต่งตั้งคณะกรรมการตรวจสอบพัสดุ ประจำปีงบประมาณ พ.ศ.2564 ดังมีรายชื่อต่อไปนี้

- | | | |
|-----------------------------|-------------------------------|---------------|
| 1. นายณัฐพงศ์ จงแจ่มฟ้า | หัวหน้าฝ่ายแผนงานและงบประมาณ | ประธานกรรมการ |
| 2. นางสาวสุรีย์พร อ่อนละมุล | หัวหน้าฝ่ายอำนวยการ | กรรมการ |
| 3. นางณิชกานต์ โทณแก้ว | นักวิชาการศึกษาชำนาญการ | กรรมการ |
| 3. นางริณรดา เกื้อกุล | นักวิชาการสาธารณสุขปฏิบัติการ | กรรมการ |
| 4. นายอดิสรณ์ พันธุ์เลิศ | นายช่างโยธาปฏิบัติการ | กรรมการ |
| 5. นายเชมกร เกิดผล | ครู อันดับ คศ.1 | กรรมการ |

ทั้งนี้ ตั้งแต่วันที่ 16 กันยายน พ.ศ. 2564 เป็นต้นไป

สั่ง ณ วันที่ 16 กันยายน พ.ศ. 2564

(นางรุ่งอรุณ คำโหมง)

นายกเทศมนตรีตำบลหาดเสี้ยว

การตรวจสอบพัสดุประจำปีงบประมาณ 2564
สิ้นสุด ณ วันที่ 30 กันยายน 2564
เทศบาลตำบลหาดเลี้ยว อำเภอศรีสัชนาลัย จังหวัดสุโขทัย

สำนักปลัดเทศบาล

| ที่ | รายการ | เลขครุภัณฑ์ | จำนวนเงิน | ใช้งานปกติ | ชำรุด | สูญหาย/ ไม่พบซาก | ประเภท | วันที่ได้มา | หมายเหตุ |
|-----|--|--------------|--------------|------------|-------|---------------------|--------------------------|-------------|----------|
| 1 | ที่ดิน | 001 00 0001 | 32,750.- | / | | | ครุภัณฑ์ที่ดิน | พ.ศ. 2500 | |
| 2 | ที่ดิน | 001 12 0002 | 9,000.- | / | | | ครุภัณฑ์ที่ดิน | 10-ก.ย.-12 | |
| 3 | ที่ดิน | 002 36 0001 | 305,104.- | / | | | ครุภัณฑ์ที่ดิน | 28-มิ.ย.-36 | |
| 4 | ที่ดิน | 001 360 0002 | 2,500,000.- | / | | | ครุภัณฑ์ที่ดิน | 29-มิ.ย.-36 | |
| 5 | ที่ดิน | 001 480 0001 | 328,750.- | / | | | ครุภัณฑ์ที่ดิน | พ.ศ. 2548 | |
| 6 | ก่อสร้างสถานีดับเพลิง | 017 38 0001 | 116,000.- | / | | | ครุภัณฑ์อาคารสำนักงาน | 24-ก.ค.-38 | |
| 7 | ก่อสร้างสถานีดับเพลิง | 017 50 0003 | 1,679,200.- | / | | | ครุภัณฑ์อาคารสำนักงาน | พ.ศ. 2550 | |
| 8 | ก่อสร้างอาคารสำนักงาน | 005 50 0001 | 6,939,890.- | / | | | ครุภัณฑ์อาคารสำนักงาน | พ.ศ. 2550 | |
| 9 | อาคารพาณิชย์ หมู่ 1 | 063 31 0001 | 1,630,000.- | / | | | อาคารเพื่อประโยชน์อื่น | พ.ศ. 2531 | |
| 10 | ก่อสร้างศาลาเอนกประสงค์ | 017 43 0002 | 350,000.- | / | | | อาคารเพื่อประโยชน์อื่น | พ.ศ. 2543 | |
| 11 | รถจักรยานยนต์ยี่ห้อซูซูกิรอยัลคิลิสต์ล | 024 38 0001 | 34,700.- | / | | | ครุภัณฑ์ยานพาหนะและขนส่ง | 30-ธ.ค.-37 | |
| 12 | รถบรรทุกน้ำเอนกประสงค์ | 006 44 0001 | 2,100,000.- | / | | | ครุภัณฑ์ยานพาหนะและขนส่ง | 24-ธ.ค.-44 | |
| 13 | รถยนต์กู้ภัย | 001 48 0002 | รับโอนจากกรม | / | | | ครุภัณฑ์ยานพาหนะและขนส่ง | 27-เม.ย.-48 | |
| 14 | รถยนต์ฟอร์ด | 001 48 0003 | 529,500.- | / | | | ครุภัณฑ์ยานพาหนะและขนส่ง | 27-เม.ย.-48 | |
| 15 | รถจักรยานยนต์ฮอนด้า | 024 48 0003 | 38,000.- | / | | | ครุภัณฑ์ยานพาหนะและขนส่ง | 20-พ.ค.-48 | |
| 16 | รถดับเพลิง | 004 48 0004 | 4,846,800.- | / | | | ครุภัณฑ์ยานพาหนะและขนส่ง | 21-ธ.ค.-48 | |
| 17 | รถบรรทุก (ดีเซล) | 001 52 0005 | 598,000.- | / | | | ครุภัณฑ์ยานพาหนะและขนส่ง | 18-ส.ค.-52 | |
| 18 | รถตู้คอมพิวเตอร์ | 003 52 0001 | 1,100,000.- | / | | | ครุภัณฑ์ยานพาหนะและขนส่ง | 2-ต.ค.-52 | |
| 19 | เรืออัดโพน้ำตาล | 033 54 0001 | 4,700.- | / | | | ครุภัณฑ์ยานพาหนะและขนส่ง | 3-ส.ค.-54 | |
| 20 | เรืออัดโพน้ำตาล | 033 54 0002 | 4,700.- | / | | | ครุภัณฑ์ยานพาหนะและขนส่ง | 3-ส.ค.-54 | |
| 21 | เรืออัดโพน้ำตาล | 033 54 0003 | 4,700.- | / | | | ครุภัณฑ์ยานพาหนะและขนส่ง | 3-ส.ค.-54 | |
| 22 | เครื่องชาร์จแบตเตอรี่รถยนต์ | 608 56 0001 | 5,500.- | / | | | ครุภัณฑ์ยานพาหนะและขนส่ง | 21-ส.ค.-56 | |
| 23 | รถยนต์ มิตซู | 001 56 0006 | 711,000.- | / | | | ครุภัณฑ์ยานพาหนะและขนส่ง | 27-ก.ย.-56 | |
| 24 | หลังคาทรงสูง | 037 57 0001 | 28,700.- | / | | | ครุภัณฑ์ยานพาหนะและขนส่ง | 8-ก.ย.-57 | |
| 25 | เบาะนั่ง 2 แถว | 038 57 0001 | 5,000.- | / | | | ครุภัณฑ์ยานพาหนะและขนส่ง | 8-ก.ย.-57 | |

| ที่ | รายการ | เลขครุภัณฑ์ | จำนวนเงิน | ใช้งานปกติ | ชำรุด | สูญหาย/ ไม่พบซาก | ประเภท | วันที่ได้มา | หมายเหตุ |
|-----|---|-------------|-------------|------------|-------|---------------------|--------------------------|-------------|----------|
| 26 | รถอีแต่น พร้อมเครื่องยนต์คู่โบท้า 14 แรงม้า | 039 58 0001 | 249,310.- | / | | | ครุภัณฑ์ยานพาหนะและขนส่ง | 25-ก.ย.-58 | |
| 27 | รถตรวจการดับเพลิงพร้อมถังน้ำ 1,000 ลิตร | 035 58 0001 | 1,299,000.- | / | | | ครุภัณฑ์ยานพาหนะและขนส่ง | 27-ส.ค.-58 | |
| 28 | ตู้เก็บถังเคมีและสายดับเพลิง | 478 39 0001 | 7,800.- | | | / | ครุภัณฑ์เครื่องดับเพลิง | 22-เม.ย.-39 | |
| 29 | ตู้เก็บถังเคมีและสายดับเพลิง | 478 39 0002 | 7,800.- | | | / | ครุภัณฑ์เครื่องดับเพลิง | 22-เม.ย.-39 | |
| 30 | ตู้เก็บถังเคมีและสายดับเพลิง | 478 39 0003 | 7,800.- | | | / | ครุภัณฑ์เครื่องดับเพลิง | 22-เม.ย.-39 | |
| 31 | ถังเคมีดับเพลิง | 473 40 0001 | 1,800.- | | | / | ครุภัณฑ์เครื่องดับเพลิง | 17-ม.ค.-40 | |
| 32 | ถังเคมีดับเพลิง | 473 40 0002 | 1,800.- | | | / | ครุภัณฑ์เครื่องดับเพลิง | 17-ม.ค.-40 | |
| 33 | ถังเคมีดับเพลิง | 473 40 0003 | 1,800.- | | | / | ครุภัณฑ์เครื่องดับเพลิง | 17-ม.ค.-40 | |
| 34 | ถังเคมีดับเพลิง | 473 40 0004 | 1,800.- | | | / | ครุภัณฑ์เครื่องดับเพลิง | 17-ม.ค.-40 | |
| 35 | ถังเคมีดับเพลิง | 473 40 0005 | 1,800.- | | | / | ครุภัณฑ์เครื่องดับเพลิง | 17-ม.ค.-40 | |
| 36 | ถังเคมีดับเพลิง | 473 40 0006 | 1,800.- | | | / | ครุภัณฑ์เครื่องดับเพลิง | 17-ม.ค.-40 | |
| 37 | ถังเคมีดับเพลิง | 473 40 0007 | 1,800.- | | | / | ครุภัณฑ์เครื่องดับเพลิง | 17-ม.ค.-40 | |
| 38 | ถังเคมีดับเพลิง | 473 40 0008 | 1,800.- | | | / | ครุภัณฑ์เครื่องดับเพลิง | 17-ม.ค.-40 | |
| 39 | ถังเคมีดับเพลิง | 473 40 0009 | 1,800.- | | | / | ครุภัณฑ์เครื่องดับเพลิง | 17-ม.ค.-40 | |
| 40 | ถังเคมีดับเพลิง | 473 40 0010 | 1,800.- | | | / | ครุภัณฑ์เครื่องดับเพลิง | 17-ม.ค.-40 | |
| 41 | ถังเคมีดับเพลิง | 473 40 0011 | 1,800.- | | | / | ครุภัณฑ์เครื่องดับเพลิง | 17-ม.ค.-40 | |
| 42 | ถังเคมีดับเพลิง | 478 40 0012 | 1,800.- | | | / | ครุภัณฑ์เครื่องดับเพลิง | 17-ม.ค.-40 | |
| 43 | ถังเคมีดับเพลิง | 473 40 0013 | 1,800.- | | | / | ครุภัณฑ์เครื่องดับเพลิง | 17-ม.ค.-40 | |
| 44 | ถังเคมีดับเพลิง | 473 40 0014 | 1,800.- | | | / | ครุภัณฑ์เครื่องดับเพลิง | 17-ม.ค.-40 | |
| 45 | ถังเคมีดับเพลิง | 473 40 0015 | 1,800.- | | | / | ครุภัณฑ์เครื่องดับเพลิง | 17-ม.ค.-40 | |
| 46 | ถังเคมีดับเพลิง | 473 40 0016 | 1,800.- | | | / | ครุภัณฑ์เครื่องดับเพลิง | 17-ม.ค.-40 | |
| 47 | ถังเคมีดับเพลิง | 473 40 0017 | 1,800.- | | | / | ครุภัณฑ์เครื่องดับเพลิง | 17-ม.ค.-40 | |
| 48 | ถังเคมีดับเพลิง | 473 40 0018 | 1,800.- | | | / | ครุภัณฑ์เครื่องดับเพลิง | 17-ม.ค.-40 | |
| 49 | ถังเคมีดับเพลิง | 473 40 0019 | 1,800.- | | | / | ครุภัณฑ์เครื่องดับเพลิง | 17-ม.ค.-40 | |
| 50 | ถังเคมีดับเพลิง | 473 40 0020 | 1,800.- | | | / | ครุภัณฑ์เครื่องดับเพลิง | 17-ม.ค.-40 | |
| 51 | ถังเคมีดับเพลิง | 473 40 0021 | 1,800.- | | | / | ครุภัณฑ์เครื่องดับเพลิง | 17-ม.ค.-40 | |
| 52 | ถังเคมีดับเพลิง | 473 40 0022 | 1,800.- | | | / | ครุภัณฑ์เครื่องดับเพลิง | 17-ม.ค.-40 | |
| 53 | ถังเคมีดับเพลิง | 473 40 0023 | 1,800.- | | | / | ครุภัณฑ์เครื่องดับเพลิง | 17-ม.ค.-40 | |
| 54 | ถังเคมีดับเพลิง | 473 40 0024 | 1,800.- | | | / | ครุภัณฑ์เครื่องดับเพลิง | 17-ม.ค.-40 | |

| ที่ | รายการ | เลขครุภัณฑ์ | จำนวนเงิน | ใช้งานปกติ | ชำรุด | สูญหาย/ ไม่พบซาก | ประเภท | วันที่ได้มา | หมายเหตุ |
|-----|---|-------------|-----------|------------|-------|---------------------|-------------------------|-------------|----------|
| 55 | ถังเคมีดับเพลิง | 473 40 0025 | 1,800.- | | | / | ครุภัณฑ์เครื่องดับเพลิง | 17-ม.ค.-40 | |
| 56 | ถังเคมีดับเพลิง | 473 40 0026 | 1,800.- | | | / | ครุภัณฑ์เครื่องดับเพลิง | 17-ม.ค.-40 | |
| 57 | ถังเคมีดับเพลิง | 473 40 0027 | 1,800.- | | | / | ครุภัณฑ์เครื่องดับเพลิง | 17-ม.ค.-40 | |
| 58 | ถังเคมีดับเพลิง | 473 40 0028 | 1,800.- | | | / | ครุภัณฑ์เครื่องดับเพลิง | 17-ม.ค.-40 | |
| 59 | ถังเคมีดับเพลิง | 473 40 0029 | 1,800.- | | | / | ครุภัณฑ์เครื่องดับเพลิง | 17-ม.ค.-40 | |
| 60 | ถังเคมีดับเพลิง | 473 40 0030 | 1,800.- | | | / | ครุภัณฑ์เครื่องดับเพลิง | 17-ม.ค.-40 | |
| 61 | หัวฉีดดับเพลิง | 473 49 0004 | 50,000.- | | | / | ครุภัณฑ์เครื่องดับเพลิง | 15-มี.ค.-49 | |
| 62 | สายส่งดับเพลิง | 473 49 0005 | 6,500.- | | | / | ครุภัณฑ์เครื่องดับเพลิง | 15-มี.ค.-49 | |
| 63 | สายส่งดับเพลิง | 473 49 0006 | 6,500.- | | | / | ครุภัณฑ์เครื่องดับเพลิง | 15-มี.ค.-49 | |
| 64 | สายส่งดับเพลิง | 473 49 0007 | 6,500.- | | | / | ครุภัณฑ์เครื่องดับเพลิง | 15-มี.ค.-49 | |
| 65 | สายส่งดับเพลิง | 473 49 0008 | 6,500.- | | | / | ครุภัณฑ์เครื่องดับเพลิง | 15-มี.ค.-49 | |
| 66 | สายส่งดับเพลิง | 473 49 0009 | 4,500.- | | | / | ครุภัณฑ์เครื่องดับเพลิง | 15-มี.ค.-49 | |
| 67 | สายส่งดับเพลิง | 473 49 0010 | 8,000.- | | | / | ครุภัณฑ์เครื่องดับเพลิง | 15-มี.ค.-49 | |
| 68 | สายส่งดับเพลิง | 473 49 0011 | 11,000.- | | | / | ครุภัณฑ์เครื่องดับเพลิง | 15-มี.ค.-49 | |
| 69 | สายดูดน้ำเข้าถังรถยนต์บรรทุกน้ำดับเพลิง | 473 57 0012 | 18,000.- | | | / | ครุภัณฑ์เครื่องดับเพลิง | 5-ก.ย.-57 | |
| 70 | หัวฉีดน้ำดับเพลิงแบบติดตั้งบนถังรถยนต์บรรทุกน้ำดับเพลิง | 632 57 0001 | 13,000.- | / | | | ครุภัณฑ์เครื่องดับเพลิง | 5-ก.ย.-57 | |
| 71 | หัวฉีดน้ำดับเพลิงแบบมือจับ(แบบปืนพ็อกไฟเตอร์) | 632 57 0002 | 19,000.- | / | | | ครุภัณฑ์เครื่องดับเพลิง | 5-ก.ย.-57 | |
| 72 | หัวฉีดน้ำดับเพลิงแบบมือจับ(แบบปืนพ็อกไฟเตอร์) | 632 57 0003 | 21,500.- | / | | | ครุภัณฑ์เครื่องดับเพลิง | 11-ก.ย.-58 | |
| 73 | หัวฉีดน้ำดับเพลิงแบบมือจับ(แบบปืนพ็อกไฟเตอร์) | 632 57 0004 | 21,500.- | / | | | ครุภัณฑ์เครื่องดับเพลิง | 11-ก.ย.-58 | |
| 74 | ตู้หนังสือ | 406 00 0001 | 500.00 | / | | | ครุภัณฑ์สำนักงาน | พ.ศ.2500 | |
| 75 | ตู้เหล็กเก็บเอกสาร | 406 14 0006 | 800.00 | / | | | ครุภัณฑ์สำนักงาน | 16 ธ.ค. 14 | |
| 76 | ตู้เหล็กเก็บเอกสาร | 406 16 0002 | 1,000.00 | / | | | ครุภัณฑ์สำนักงาน | 16 เม.ย.16 | |
| 77 | ตู้เหล็กเก็บเอกสาร | 406 20 0003 | 1,100.00 | / | | | ครุภัณฑ์สำนักงาน | 30 ก.ย. 20 | |
| 78 | ตู้เหล็กเก็บเอกสาร | 406 23 0002 | 3,000.00 | / | | | ครุภัณฑ์สำนักงาน | 6 ส.ค. 23 | |
| 79 | ตู้เหล็กเก็บเอกสาร | 406 29 0002 | 1,400.00 | / | | | ครุภัณฑ์สำนักงาน | 26 ก.ย. 29 | |
| 80 | โต๊ะเขียนหนังสือ | 400 32 0005 | 1,020.00 | / | | | ครุภัณฑ์สำนักงาน | 18 เม.ย. 32 | |
| 81 | พระพุทธรูปจำลองสมเด็จพระนเรศวรมหาราช | 242 32 0001 | 2,500.00 | / | | | ครุภัณฑ์สำนักงาน | 10 เม.ย.33 | |
| 82 | โต๊ะวางเครื่องคอมพิวเตอร์ | 400 36 0006 | 2,600.00 | / | | | ครุภัณฑ์สำนักงาน | 17 ก.ย.36 | |
| 83 | ตู้เก็บแบบฟอร์ม | 406 37 0010 | 2,300.00 | / | | | ครุภัณฑ์สำนักงาน | 30 พ.ค.37 | |

| ที่ | รายการ | เลขครุภัณฑ์ | จำนวนเงิน | ใช้งานปกติ | ชำรุด | สูญหาย/ ไม่พบซาก | ประเภท | วันที่ได้มา | หมายเหตุ |
|-----|--------------------------------|-------------|-----------|------------|-------|---------------------|------------------|-------------|----------|
| 84 | ตู้เก็บแบบฟอร์ม | 406 37 0011 | 2,300.00 | / | | | ครุภัณฑ์สำนักงาน | 30 พ.ค.37 | |
| 85 | ตู้เก็บเอกสารแบบบานเลื่อน | 406 40 0012 | 2,500.00 | / | | | ครุภัณฑ์สำนักงาน | 7 ม.ค.40 | |
| 86 | ตู้เก็บเอกสารแบบบานเลื่อน | 406 40 0013 | 2,500.00 | / | | | ครุภัณฑ์สำนักงาน | 7 ม.ค.40 | |
| 87 | ตู้เก็บเอกสารแบบบานเลื่อน | 406 40 0014 | 2,500.00 | / | | | ครุภัณฑ์สำนักงาน | 7 ม.ค.40 | |
| 88 | ตู้เก็บเอกสารแบบบานเลื่อน | 406 40 0017 | 2,500.00 | / | | | ครุภัณฑ์สำนักงาน | 7 ม.ค.40 | |
| 89 | ตู้เก็บเอกสารแบบบานเลื่อน | 406 40 0018 | 2,500.00 | / | | | ครุภัณฑ์สำนักงาน | 7 ม.ค.40 | |
| 90 | ตู้เก็บเอกสารแบบบานเลื่อน | 406 40 0022 | 2,500.00 | / | | | ครุภัณฑ์สำนักงาน | 7 ม.ค.40 | |
| 91 | ตู้เหล็กเก็บเอกสารแบบบานเลื่อน | 406 41 0017 | 2,500.00 | / | | | ครุภัณฑ์สำนักงาน | 24 ธ.ค.41 | |
| 92 | ตู้เหล็กเก็บเอกสารแบบบานเลื่อน | 406 41 0018 | 2,500.00 | / | | | ครุภัณฑ์สำนักงาน | 24 ธ.ค.41 | |
| 93 | ตู้เหล็กเก็บเอกสาร | 406 41 0022 | 2,500.00 | / | | | ครุภัณฑ์สำนักงาน | 24 ธ.ค.41 | |
| 94 | เก้าอี้ทำงานพนักพิงต่ำ | 401 42 0010 | 750.00 | / | | | ครุภัณฑ์สำนักงาน | 12 ก.ค.42 | |
| 95 | โต๊ะทำงานเหล็ก | 401 42 0015 | 4,100.00 | / | | | ครุภัณฑ์สำนักงาน | 12 ก.ค.42 | |
| 96 | โต๊ะทำงานเหล็ก | 401 42 0016 | 4,100.00 | / | | | ครุภัณฑ์สำนักงาน | 12 ก.ค.42 | |
| 97 | โต๊ะทำงานเหล็ก | 401 42 0017 | 4,100.00 | / | | | ครุภัณฑ์สำนักงาน | 12 ก.ค.42 | |
| 98 | โต๊ะทำงานเหล็ก | 401 42 0018 | 4,100.00 | / | | | ครุภัณฑ์สำนักงาน | 12 ก.ค.42 | |
| 99 | ตู้เหล็กเก็บเอกสาร | 406 43 0021 | 3,200.00 | / | | | ครุภัณฑ์สำนักงาน | 17 ก.พ.43 | |
| 100 | เครื่องโทรสาร | 423 43 0001 | 20,000.00 | | / | | ครุภัณฑ์สำนักงาน | 2 ส.ค.43 | |
| 101 | ตู้เก็บเอกสารแบบบานเลื่อน | 406 43 0022 | 2,150.00 | / | | | ครุภัณฑ์สำนักงาน | 12 ก.ย.43 | |
| 102 | เก้าอี้สำนักงานแบบพนักพิงสูง | 401 44 0016 | 1,500.00 | / | | | ครุภัณฑ์สำนักงาน | 18 ม.ค. 44 | |
| 103 | เก้าอี้สำนักงานแบบพนักพิงสูง | 401 44 0017 | 1,500.00 | / | | | ครุภัณฑ์สำนักงาน | 18 ม.ค. 44 | |
| 104 | เก้าอี้สำนักงานแบบพนักพิงสูง | 401 44 0018 | 1,500.00 | / | | | ครุภัณฑ์สำนักงาน | 18 ม.ค. 44 | |
| 105 | โต๊ะวางคอมพิวเตอร์ | 400 44 0021 | 2,000.00 | / | | | ครุภัณฑ์สำนักงาน | 18 ม.ค. 44 | |
| 106 | ตู้เหล็กเก็บเอกสารแบบบานเลื่อน | 406 44 0025 | 3,200.00 | / | | | ครุภัณฑ์สำนักงาน | 27 ก.ค. 44 | |
| 107 | ตู้เหล็กขนาด 4 ล้นชัก | 406 44 0026 | 3,200.00 | / | | | ครุภัณฑ์สำนักงาน | 27 ก.ค. 44 | |
| 108 | โต๊ะทำงานระดับ 1-2 (1 ชุด) | 400 44 0022 | 1,800.00 | / | | | ครุภัณฑ์สำนักงาน | 27 ก.ค. 44 | |
| 109 | โต๊ะพิมพ์ดีด | 400 44 0023 | 1,800.00 | / | | | ครุภัณฑ์สำนักงาน | 1 ส.ค. 44 | |
| 110 | เก้าอี้สำนักงานแบบมีล้อเลื่อน | 401 44 0021 | 700.00 | / | | | ครุภัณฑ์สำนักงาน | 14 ก.ย. 44 | |
| 111 | เก้าอี้สำนักงานแบบมีล้อเลื่อน | 401 44 0022 | 700.00 | / | | | ครุภัณฑ์สำนักงาน | 14 ก.ย. 44 | |
| 112 | เก้าอี้สำนักงานแบบมีล้อเลื่อน | 401 44 0023 | 700.00 | / | | | ครุภัณฑ์สำนักงาน | 14 ก.ย. 44 | |

| ที่ | รายการ | เลขครุภัณฑ์ | จำนวนเงิน | ใช้งานปกติ | ชำรุด | สูญหาย/ ไม่พบซาก | ประเภท | วันที่ได้มา | หมายเหตุ |
|-----|-------------------------------|-------------|-----------|------------|-------|---------------------|------------------|-------------|----------|
| 113 | เก้าอี้สำนักงานแบบมีล้อเลื่อน | 401 44 0025 | 700.00 | / | | | ครุภัณฑ์สำนักงาน | 14 ก.ย. 44 | |
| 114 | เก้าอี้สำนักงานแบบมีล้อเลื่อน | 401 44 0026 | 700.00 | / | | | ครุภัณฑ์สำนักงาน | 14 ก.ย. 44 | |
| 115 | เก้าอี้สำนักงานแบบมีล้อเลื่อน | 401 44 0027 | 700.00 | / | | | ครุภัณฑ์สำนักงาน | 14 ก.ย. 44 | |
| 116 | เก้าอี้สำนักงานแบบมีล้อเลื่อน | 401 44 0028 | 700.00 | / | | | ครุภัณฑ์สำนักงาน | 14 ก.ย. 44 | |
| 117 | เก้าอี้สำนักงานแบบมีล้อเลื่อน | 401 44 0029 | 700.00 | / | | | ครุภัณฑ์สำนักงาน | 14 ก.ย. 44 | |
| 118 | เก้าอี้สำนักงานแบบมีล้อเลื่อน | 401 44 0030 | 700.00 | / | | | ครุภัณฑ์สำนักงาน | 14 ก.ย. 44 | |
| 119 | เก้าอี้สำนักงานแบบมีล้อเลื่อน | 401 44 0031 | 700.00 | / | | | ครุภัณฑ์สำนักงาน | 14 ก.ย. 44 | |
| 120 | เก้าอี้สำนักงานแบบมีล้อเลื่อน | 401 44 0032 | 700.00 | / | | | ครุภัณฑ์สำนักงาน | 14 ก.ย. 44 | |
| 121 | เก้าอี้สำนักงานแบบมีล้อเลื่อน | 401 44 0033 | 700.00 | / | | | ครุภัณฑ์สำนักงาน | 14 ก.ย. 44 | |
| 122 | เครื่องพิมพ์ดีดโอลิมเปีย | 414 44 0004 | 9,300.00 | / | | | ครุภัณฑ์สำนักงาน | 17 ก.ย. 44 | |
| 123 | เครื่องปรับอากาศ | 420 44 0002 | 30,000.00 | / | | | ครุภัณฑ์สำนักงาน | 26 ก.ย. 44 | |
| 124 | เครื่องปรับอากาศ | 420 44 0003 | 30,000.00 | / | | | ครุภัณฑ์สำนักงาน | 26 ก.ย. 44 | |
| 125 | พัดลม | 423 45 0001 | 6,600.00 | / | | | ครุภัณฑ์สำนักงาน | 12 ก.พ. 45 | |
| 126 | เครื่องดูดฝุ่น | 438 45 0001 | 7,800.00 | / | | | ครุภัณฑ์สำนักงาน | 12 ก.พ. 45 | |
| 127 | ตู้เหล็กเก็บเอกสาร 15 ล็อก | 406 48 0051 | 5,000.00 | / | | | ครุภัณฑ์สำนักงาน | 18 ต.ค. 46 | |
| 128 | ตู้เหล็กขนาด 4 ล็อก (มอก.) | 406 48 0052 | 6,000.00 | / | | | ครุภัณฑ์สำนักงาน | 18 ต.ค. 46 | |
| 129 | ตู้เหล็กเก็บแบบฟอร์ม | 406 46 0044 | 2,200.00 | / | | | ครุภัณฑ์สำนักงาน | 29 ต.ค. 46 | |
| 130 | โต๊ะวางเครื่องคอมพิวเตอร์ | 400 46 0025 | 1,700.00 | / | | | ครุภัณฑ์สำนักงาน | 18 ธ.ค. 46 | |
| 131 | เก้าอี้คอมพิวเตอร์ | 401 46 0026 | 800.00 | / | | | ครุภัณฑ์สำนักงาน | 18 ธ.ค. 46 | |
| 132 | ตู้เหล็กเก็บเอกสาร 15 ล็อก | 406 47 0046 | 2,200.00 | / | | | ครุภัณฑ์สำนักงาน | 13 ก.พ. 47 | |
| 133 | ตู้เหล็กขนาด 4 ล็อก (มอก.) | 406 47 0047 | 3,200.00 | / | | | ครุภัณฑ์สำนักงาน | 13 ก.พ. 47 | |
| 134 | ตู้เหล็กบานเลื่อนพร้อมขา | 406 47 0048 | 3,000.00 | / | | | ครุภัณฑ์สำนักงาน | 13 ก.พ. 47 | |
| 135 | ตู้เหล็กบานเลื่อนพร้อมขา | 406 47 0049 | 3,000.00 | / | | | ครุภัณฑ์สำนักงาน | 13 ก.พ. 47 | |
| 136 | ตู้เหล็กขนาด 4 ล็อก | 406 47 0050 | 3,200.00 | / | | | ครุภัณฑ์สำนักงาน | 13 ก.พ. 47 | |
| 137 | โต๊ะทำงานระดับ 3-6 | 400 48 0033 | 2,600.00 | / | | | ครุภัณฑ์สำนักงาน | 29 ก.ค.48 | |
| 138 | โต๊ะทำงานระดับ 3-6 | 400 48 0034 | 2,600.00 | / | | | ครุภัณฑ์สำนักงาน | 29 ก.ค.48 | |
| 139 | เครื่องปรับอากาศ | 420 48 0007 | 32,000.00 | / | | | ครุภัณฑ์สำนักงาน | 30 มี.ค. 48 | |
| 140 | เครื่องโทรทัศน์ | 423 48 0003 | 29,000.00 | / | | | ครุภัณฑ์สำนักงาน | 30 มี.ค. 48 | |
| 141 | โต๊ะวางคอมพิวเตอร์ | 400 48 0027 | 1,500.00 | / | | | ครุภัณฑ์สำนักงาน | 30 มี.ค. 48 | |

| ที่ | รายการ | เลขครุภัณฑ์ | จำนวนเงิน | ใช้งานปกติ | ชำรุด | สูญหาย/ ไม่พบซาก | ประเภท | วันที่ได้มา | หมายเหตุ |
|-----|------------------------------|-------------|-----------|------------|-------|---------------------|------------------|-------------|----------|
| 142 | ตู้เหล็กขนาด 4 ลีนชัก (มอก.) | 406 48 0052 | 6,000.00 | / | | | ครุภัณฑ์สำนักงาน | 30 เม.ย. 48 | |
| 143 | ตู้เหล็กขนาด 4 ลีนชัก (มอก.) | 406 48 0055 | 2,500.00 | / | | | ครุภัณฑ์สำนักงาน | 29 ก.ค.48 | |
| 144 | ตู้เหล็กขนาด 4 ลีนชัก (มอก.) | 406 48 0056 | 2,500.00 | / | | | ครุภัณฑ์สำนักงาน | 29 ก.ค.48 | |
| 145 | ตู้เหล็กขนาด 2 บาน | 406 48 0056 | 3,200.00 | / | | | ครุภัณฑ์สำนักงาน | 29 ก.ค.48 | |
| 146 | ตู้เหล็กกระจกบานเลื่อน | 406 48 0069 | 2,700.00 | / | | | ครุภัณฑ์สำนักงาน | 29 ก.ค.48 | |
| 147 | โต๊ะคอมพิวเตอร์ | 400 48 0035 | 1,500.00 | / | | | ครุภัณฑ์สำนักงาน | 29 ก.ค.48 | |
| 148 | โต๊ะคอมพิวเตอร์ | 400 48 0041 | 1,500.00 | / | | | ครุภัณฑ์สำนักงาน | 29 ก.ค.48 | |
| 149 | โต๊ะแบบแยกส่วน | 400 48 0042 | 850.00 | | | / | ครุภัณฑ์สำนักงาน | 29 ก.ค.48 | |
| 150 | โต๊ะแบบแยกส่วน | 400 48 0043 | 850.00 | | | / | ครุภัณฑ์สำนักงาน | 29 ก.ค.48 | |
| 151 | โต๊ะแบบแยกส่วน | 400 48 0044 | 850.00 | | | / | ครุภัณฑ์สำนักงาน | 29 ก.ค.48 | |
| 152 | โต๊ะแบบแยกส่วน | 400 48 0045 | 850.00 | | | / | ครุภัณฑ์สำนักงาน | 29 ก.ค.48 | |
| 153 | โต๊ะแบบแยกส่วน | 400 48 0046 | 850.00 | | | / | ครุภัณฑ์สำนักงาน | 29 ก.ค.48 | |
| 154 | โต๊ะแบบแยกส่วน | 400 48 0047 | 850.00 | | | / | ครุภัณฑ์สำนักงาน | 29 ก.ค.48 | |
| 155 | โต๊ะแบบแยกส่วน | 400 48 0048 | 850.00 | | | / | ครุภัณฑ์สำนักงาน | 29 ก.ค.48 | |
| 156 | โต๊ะแบบแยกส่วน | 400 48 0049 | 850.00 | | | / | ครุภัณฑ์สำนักงาน | 29 ก.ค.48 | |
| 157 | โต๊ะแบบแยกส่วน | 400 48 0050 | 850.00 | | | / | ครุภัณฑ์สำนักงาน | 29 ก.ค.48 | |
| 158 | โต๊ะแบบแยกส่วน | 400 48 0051 | 850.00 | | | / | ครุภัณฑ์สำนักงาน | 29 ก.ค.48 | |
| 159 | โต๊ะแบบแยกส่วน | 400 48 0052 | 850.00 | | | / | ครุภัณฑ์สำนักงาน | 29 ก.ค.48 | |
| 160 | โต๊ะแบบแยกส่วน | 400 48 0053 | 850.00 | | | / | ครุภัณฑ์สำนักงาน | 29 ก.ค.48 | |
| 161 | โต๊ะแบบแยกส่วน | 400 48 0054 | 850.00 | | | / | ครุภัณฑ์สำนักงาน | 29 ก.ค.48 | |
| 162 | โต๊ะแบบแยกส่วน | 400 48 0055 | 850.00 | | | / | ครุภัณฑ์สำนักงาน | 29 ก.ค.48 | |
| 163 | โต๊ะแบบแยกส่วน | 400 48 0056 | 850.00 | | | / | ครุภัณฑ์สำนักงาน | 29 ก.ค.48 | |
| 164 | โต๊ะแบบแยกส่วน | 400 48 0057 | 850.00 | | | / | ครุภัณฑ์สำนักงาน | 29 ก.ค.48 | |
| 165 | โต๊ะแบบแยกส่วน | 400 48 0058 | 850.00 | | | / | ครุภัณฑ์สำนักงาน | 29 ก.ค.48 | |
| 166 | โต๊ะแบบแยกส่วน | 400 48 0059 | 850.00 | | | / | ครุภัณฑ์สำนักงาน | 29 ก.ค.48 | |
| 167 | โต๊ะแบบแยกส่วน | 400 48 0060 | 850.00 | | | / | ครุภัณฑ์สำนักงาน | 29 ก.ค.48 | |
| 168 | โต๊ะแบบแยกส่วน | 400 48 0061 | 850.00 | | | / | ครุภัณฑ์สำนักงาน | 29 ก.ค.48 | |
| 169 | โต๊ะแบบแยกส่วน | 400 48 0062 | 850.00 | | | / | ครุภัณฑ์สำนักงาน | 29 ก.ค.48 | |
| 170 | โต๊ะแบบแยกส่วน | 400 48 0063 | 850.00 | | | / | ครุภัณฑ์สำนักงาน | 29 ก.ค.48 | |

| ที่ | รายการ | เลขครุภัณฑ์ | จำนวนเงิน | ใช้งานปกติ | ชำรุด | สูญหาย/ ไม่พบซาก | ประเภท | วันที่ได้มา | หมายเหตุ |
|-----|--------------------------|-------------|-----------|------------|-------|---------------------|------------------|-------------|----------|
| 258 | โต๊ะแบบแยกส่วน | 400 48 0151 | 850.00 | | | / | ครุภัณฑ์สำนักงาน | 29 ก.ค.48 | |
| 259 | โต๊ะแบบแยกส่วน | 400 48 0152 | 850.00 | | | / | ครุภัณฑ์สำนักงาน | 29 ก.ค.48 | |
| 260 | โต๊ะแบบแยกส่วน | 400 48 0153 | 850.00 | | | / | ครุภัณฑ์สำนักงาน | 29 ก.ค.48 | |
| 261 | โต๊ะแบบแยกส่วน | 400 48 0154 | 850.00 | | | / | ครุภัณฑ์สำนักงาน | 29 ก.ค.48 | |
| 262 | โต๊ะแบบแยกส่วน | 400 48 0155 | 850.00 | | | / | ครุภัณฑ์สำนักงาน | 29 ก.ค.48 | |
| 263 | โต๊ะแบบแยกส่วน | 400 48 0156 | 850.00 | | | / | ครุภัณฑ์สำนักงาน | 29 ก.ค.48 | |
| 264 | โต๊ะแบบแยกส่วน | 400 48 0157 | 850.00 | | | / | ครุภัณฑ์สำนักงาน | 29 ก.ค.48 | |
| 265 | โต๊ะแบบแยกส่วน | 400 48 0158 | 850.00 | | | / | ครุภัณฑ์สำนักงาน | 29 ก.ค.48 | |
| 266 | โต๊ะแบบแยกส่วน | 400 48 0159 | 850.00 | | | / | ครุภัณฑ์สำนักงาน | 29 ก.ค.48 | |
| 267 | โต๊ะแบบแยกส่วน | 400 48 0160 | 850.00 | | | / | ครุภัณฑ์สำนักงาน | 29 ก.ค.48 | |
| 268 | โต๊ะแบบแยกส่วน | 400 48 0161 | 850.00 | | | / | ครุภัณฑ์สำนักงาน | 29 ก.ค.48 | |
| 269 | พัดลมอุตสาหกรรม | 472 48 0001 | 2,800.00 | | | / | ครุภัณฑ์สำนักงาน | 29 ก.ค.48 | |
| 270 | พัดลมอุตสาหกรรม | 472 48 0002 | 2,800.00 | | | / | ครุภัณฑ์สำนักงาน | 29 ก.ค.48 | |
| 271 | พัดลมอุตสาหกรรม | 472 48 0003 | 2,800.00 | | | / | ครุภัณฑ์สำนักงาน | 29 ก.ค.48 | |
| 272 | พัดลมอุตสาหกรรม | 472 48 0004 | 2,800.00 | | | / | ครุภัณฑ์สำนักงาน | 29 ก.ค.48 | |
| 273 | พัดลมอุตสาหกรรม | 472 48 0005 | 2,800.00 | | | / | ครุภัณฑ์สำนักงาน | 29 ก.ค.48 | |
| 274 | พัดลมอุตสาหกรรม | 472 48 0006 | 2,800.00 | | | / | ครุภัณฑ์สำนักงาน | 29 ก.ค.48 | |
| 275 | พัดลมอุตสาหกรรม | 472 48 0008 | 2,800.00 | | | / | ครุภัณฑ์สำนักงาน | 29 ก.ค.48 | |
| 276 | พัดลมอุตสาหกรรม | 472 48 0009 | 2,800.00 | | | / | ครุภัณฑ์สำนักงาน | 29 ก.ค.48 | |
| 277 | พัดลมอุตสาหกรรม | 472 48 0010 | 2,800.00 | | | / | ครุภัณฑ์สำนักงาน | 29 ก.ค.48 | |
| 278 | พัดลมอุตสาหกรรม | 472 48 0011 | 2,800.00 | | | / | ครุภัณฑ์สำนักงาน | 29 ก.ค.48 | |
| 279 | พัดลมอุตสาหกรรม | 472 48 0012 | 2,800.00 | | | / | ครุภัณฑ์สำนักงาน | 29 ก.ค.48 | |
| 280 | แท่นกล้าวางงาน | 480 48 0001 | 6,400.00 | | / | | ครุภัณฑ์สำนักงาน | 29 ก.ย. 48 | |
| 281 | โต๊ะวางคอมพิวเตอร์ | 400 49 0194 | 1,900.00 | | | / | ครุภัณฑ์สำนักงาน | 24 ส.ค. 49 | |
| 282 | โต๊ะทำงานระดับ 1-2 | 400 49 0197 | 1,800.00 | / | | | ครุภัณฑ์สำนักงาน | 4 ก.ย. 49 | |
| 283 | ตู้เหล็กเก็บเอกสาร 2 บาน | 406 50 0084 | 3,200.00 | / | | | ครุภัณฑ์สำนักงาน | 26 ต.ค. 49 | |
| 284 | ตู้เหล็กเก็บเอกสาร 2 บาน | 406 50 0085 | 3,200.00 | / | | | ครุภัณฑ์สำนักงาน | 26 ต.ค. 49 | |
| 285 | ตู้เหล็กเก็บเอกสาร 2 บาน | 406 50 0086 | 3,200.00 | / | | | ครุภัณฑ์สำนักงาน | 26 ต.ค. 49 | |
| 286 | ตู้เหล็กขนาด 4 ล้นชัก | 406 05 0091 | 2,300.00 | / | | | ครุภัณฑ์สำนักงาน | 26 ต.ค. 49 | |

| ที่ | รายการ | เลขครุภัณฑ์ | จำนวนเงิน | ใช้งานปกติ | ชำรุด | สูญหาย/ ไม่พบซาก | ประเภท | วันที่ได้มา | หมายเหตุ |
|-----|------------------------------------|-------------|-----------|------------|-------|---------------------|------------------|-------------|----------|
| 287 | ตู้เหล็กขนาด 4 ล้นชัก | 406 05 0092 | 2,300.00 | / | | | ครุภัณฑ์สำนักงาน | 26 ต.ค. 49 | |
| 288 | ตู้เหล็กบานเลื่อนขนาด 4 ฟุต (2บาน) | 406 50 0099 | 2,400.00 | / | | | ครุภัณฑ์สำนักงาน | 26 ต.ค. 49 | |
| 289 | ตู้เหล็กบานเลื่อนขนาด 4 ฟุต (2บาน) | 406 50 0100 | 2,400.00 | / | | | ครุภัณฑ์สำนักงาน | 26 ต.ค. 49 | |
| 290 | ตู้เหล็กบานเลื่อนขนาด 4 ฟุต (2บาน) | 406 50 0101 | 2,400.00 | / | | | ครุภัณฑ์สำนักงาน | 26 ต.ค. 49 | |
| 291 | ตู้เหล็กบานเลื่อนขนาด 4 ฟุต (2บาน) | 406 50 0102 | 2,400.00 | / | | | ครุภัณฑ์สำนักงาน | 26 ต.ค. 49 | |
| 292 | ตู้เหล็กบานเลื่อนขนาด 4 ฟุต (2บาน) | 406 50 0103 | 2,400.00 | / | | | ครุภัณฑ์สำนักงาน | 26 ต.ค. 49 | |
| 293 | เครื่องปรับอากาศ | 420 50 0009 | 20,300.00 | / | | | ครุภัณฑ์สำนักงาน | 23 พ.ค. 50 | |
| 294 | เครื่องปรับอากาศ | 420 50 0010 | 20,300.00 | / | | | ครุภัณฑ์สำนักงาน | 23 พ.ค. 50 | |
| 295 | เครื่องปรับอากาศ | 420 50 0011 | 20,300.00 | / | | | ครุภัณฑ์สำนักงาน | 23 พ.ค. 50 | |
| 296 | เครื่องปรับอากาศ | 420 50 0012 | 20,300.00 | / | | | ครุภัณฑ์สำนักงาน | 23 พ.ค. 50 | |
| 297 | เครื่องปรับอากาศ | 420 50 0013 | 25,900.00 | / | | | ครุภัณฑ์สำนักงาน | 23 พ.ค. 50 | |
| 298 | เครื่องปรับอากาศ | 420 50 0014 | 25,900.00 | / | | | ครุภัณฑ์สำนักงาน | 23 พ.ค. 50 | |
| 299 | เครื่องปรับอากาศ | 420 50 0015 | 31,500.00 | / | | | ครุภัณฑ์สำนักงาน | 23 พ.ค. 50 | |
| 300 | เครื่องปรับอากาศ | 420 50 0016 | 34,400.00 | | / | | ครุภัณฑ์สำนักงาน | 23 พ.ค. 50 | |
| 301 | เครื่องปรับอากาศ | 420 50 0017 | 34,400.00 | | / | | ครุภัณฑ์สำนักงาน | 23 พ.ค. 50 | |
| 302 | เครื่องปรับอากาศ | 420 50 0018 | 34,400.00 | / | | | ครุภัณฑ์สำนักงาน | 23 พ.ค. 50 | |
| 303 | เครื่องปรับอากาศ | 420 50 0019 | 34,400.00 | / | | | ครุภัณฑ์สำนักงาน | 23 พ.ค. 50 | |
| 304 | เครื่องปรับอากาศ | 420 50 0020 | 34,400.00 | | / | | ครุภัณฑ์สำนักงาน | 23 พ.ค. 50 | |
| 305 | เครื่องปรับอากาศ | 420 50 0021 | 34,400.00 | / | | | ครุภัณฑ์สำนักงาน | 23 พ.ค. 50 | |
| 306 | เครื่องปรับอากาศ | 420 50 0022 | 34,400.00 | / | | | ครุภัณฑ์สำนักงาน | 23 พ.ค. 50 | |
| 307 | เครื่องปรับอากาศ | 420 50 0023 | 34,400.00 | / | | | ครุภัณฑ์สำนักงาน | 23 พ.ค. 50 | |
| 308 | เครื่องปรับอากาศ | 420 50 0024 | 38,100.00 | / | | | ครุภัณฑ์สำนักงาน | 23 พ.ค. 50 | |
| 309 | เครื่องปรับอากาศ | 420 50 0025 | 38,100.00 | / | | | ครุภัณฑ์สำนักงาน | 23 พ.ค. 50 | |
| 310 | เครื่องปรับอากาศ | 420 50 0026 | 38,100.00 | / | | | ครุภัณฑ์สำนักงาน | 23 พ.ค. 50 | |
| 311 | เครื่องปรับอากาศ | 420 50 0027 | 38,100.00 | / | | | ครุภัณฑ์สำนักงาน | 23 พ.ค. 50 | |
| 312 | พัดลมระบายอากาศ 6 นิ้ว | 472 50 0001 | 1,050.00 | / | | | ครุภัณฑ์สำนักงาน | 23 พ.ค. 50 | |
| 313 | พัดลมระบายอากาศ 6 นิ้ว | 472 50 0002 | 1,050.00 | / | | | ครุภัณฑ์สำนักงาน | 23 พ.ค. 50 | |
| 314 | พัดลมระบายอากาศ 6 นิ้ว | 472 50 0003 | 1,050.00 | / | | | ครุภัณฑ์สำนักงาน | 23 พ.ค. 50 | |
| 315 | พัดลมระบายอากาศ 6 นิ้ว | 472 50 0004 | 1,050.00 | / | | | ครุภัณฑ์สำนักงาน | 23 พ.ค. 50 | |

| ที่ | รายการ | เลขครุภัณฑ์ | จำนวนเงิน | ใช้งานปกติ | ชำรุด | สูญหาย/ ไม่พบซาก | ประเภท | วันที่ได้มา | หมายเหตุ |
|-----|-------------------------|-------------|-----------|------------|-------|---------------------|------------------|-------------|----------|
| 316 | พัดลมระบายอากาศ 8 นิ้ว | 472 50 0005 | 1,130.00 | / | | | ครุภัณฑ์สำนักงาน | 23 พ.ค. 50 | |
| 317 | พัดลมระบายอากาศ 8 นิ้ว | 472 50 0006 | 1,130.00 | / | | | ครุภัณฑ์สำนักงาน | 23 พ.ค. 50 | |
| 318 | พัดลมระบายอากาศ 8 นิ้ว | 472 50 0007 | 1,130.00 | / | | | ครุภัณฑ์สำนักงาน | 23 พ.ค. 50 | |
| 319 | พัดลมระบายอากาศ 8 นิ้ว | 472 50 0008 | 1,130.00 | / | | | ครุภัณฑ์สำนักงาน | 23 พ.ค. 50 | |
| 320 | พัดลมระบายอากาศ 8 นิ้ว | 472 50 0009 | 1,130.00 | / | | | ครุภัณฑ์สำนักงาน | 23 พ.ค. 50 | |
| 321 | พัดลมระบายอากาศ 8 นิ้ว | 472 50 0010 | 1,130.00 | / | | | ครุภัณฑ์สำนักงาน | 23 พ.ค. 50 | |
| 322 | พัดลมระบายอากาศ 8 นิ้ว | 472 50 0011 | 1,130.00 | / | | | ครุภัณฑ์สำนักงาน | 23 พ.ค. 50 | |
| 323 | พัดลมระบายอากาศ 8 นิ้ว | 472 50 0012 | 1,130.00 | / | | | ครุภัณฑ์สำนักงาน | 23 พ.ค. 50 | |
| 324 | พัดลมระบายอากาศ 8 นิ้ว | 472 50 0013 | 1,130.00 | / | | | ครุภัณฑ์สำนักงาน | 23 พ.ค. 50 | |
| 325 | พัดลมระบายอากาศ 10 นิ้ว | 472 50 0014 | 1,320.00 | / | | | ครุภัณฑ์สำนักงาน | 23 พ.ค. 50 | |
| 326 | พัดลมระบายอากาศ 10 นิ้ว | 472 50 0015 | 1,320.00 | / | | | ครุภัณฑ์สำนักงาน | 23 พ.ค. 50 | |
| 327 | เครื่องโทรสาร | 424 50 0002 | 30,000.00 | | / | | ครุภัณฑ์สำนักงาน | 25 ก.ย. 50 | |
| 328 | โต๊ะประชุม | 400 51 0198 | 950.00 | / | | | ครุภัณฑ์สำนักงาน | 12 พ.ย. 50 | |
| 329 | โต๊ะประชุม | 400 51 0199 | 950.00 | / | | | ครุภัณฑ์สำนักงาน | 12 พ.ย. 50 | |
| 330 | โต๊ะประชุม | 400 51 0200 | 950.00 | / | | | ครุภัณฑ์สำนักงาน | 12 พ.ย. 50 | |
| 331 | โต๊ะประชุม | 400 51 0201 | 950.00 | / | | | ครุภัณฑ์สำนักงาน | 12 พ.ย. 50 | |
| 332 | โต๊ะประชุม | 400 51 0202 | 950.00 | / | | | ครุภัณฑ์สำนักงาน | 12 พ.ย. 50 | |
| 333 | โต๊ะประชุม | 400 51 0203 | 950.00 | / | | | ครุภัณฑ์สำนักงาน | 12 พ.ย. 50 | |
| 334 | โต๊ะประชุม | 400 51 0204 | 950.00 | / | | | ครุภัณฑ์สำนักงาน | 12 พ.ย. 50 | |
| 335 | โต๊ะประชุม | 400 51 0205 | 950.00 | / | | | ครุภัณฑ์สำนักงาน | 12 พ.ย. 50 | |
| 336 | โต๊ะประชุม | 400 51 0206 | 950.00 | / | | | ครุภัณฑ์สำนักงาน | 12 พ.ย. 50 | |
| 337 | โต๊ะประชุม | 400 51 0207 | 950.00 | / | | | ครุภัณฑ์สำนักงาน | 12 พ.ย. 50 | |
| 338 | โต๊ะประชุม | 400 51 0208 | 950.00 | / | | | ครุภัณฑ์สำนักงาน | 12 พ.ย. 50 | |
| 339 | โต๊ะประชุม | 400 51 0209 | 950.00 | / | | | ครุภัณฑ์สำนักงาน | 12 พ.ย. 50 | |
| 340 | โต๊ะประชุม | 400 51 0210 | 950.00 | / | | | ครุภัณฑ์สำนักงาน | 12 พ.ย. 50 | |
| 341 | โต๊ะประชุม | 400 51 0211 | 950.00 | / | | | ครุภัณฑ์สำนักงาน | 12 พ.ย. 50 | |
| 342 | โต๊ะประชุม | 400 51 0212 | 950.00 | / | | | ครุภัณฑ์สำนักงาน | 12 พ.ย. 50 | |
| 343 | โต๊ะประชุม | 400 51 0213 | 950.00 | / | | | ครุภัณฑ์สำนักงาน | 12 พ.ย. 50 | |
| 344 | โต๊ะประชุม | 400 51 0214 | 950.00 | / | | | ครุภัณฑ์สำนักงาน | 12 พ.ย. 50 | |

| ที่ | รายการ | เลขครุภัณฑ์ | จำนวนเงิน | ใช้งานปกติ | ชำรุด | สูญหาย/ ไม่พบซาก | ประเภท | วันที่ได้มา | หมายเหตุ |
|-----|-------------------|-------------|-----------|------------|-------|---------------------|------------------|-------------|----------|
| 345 | โต๊ะประชุม | 400 51 0215 | 950.00 | / | | | ครุภัณฑ์สำนักงาน | 12 พ.ย. 50 | |
| 346 | โต๊ะประชุม | 400 51 0216 | 950.00 | / | | | ครุภัณฑ์สำนักงาน | 12 พ.ย. 50 | |
| 347 | โต๊ะประชุม | 400 51 0217 | 950.00 | / | | | ครุภัณฑ์สำนักงาน | 12 พ.ย. 50 | |
| 348 | โต๊ะประชุมประธาน | 400 51 0218 | 700.00 | / | | | ครุภัณฑ์สำนักงาน | 12 พ.ย. 50 | |
| 349 | โต๊ะประชุมเข้ามุม | 400 51 0219 | 900.00 | / | | | ครุภัณฑ์สำนักงาน | 12 พ.ย. 50 | |
| 350 | โต๊ะประชุมเข้ามุม | 400 51 0220 | 900.00 | / | | | ครุภัณฑ์สำนักงาน | 12 พ.ย. 50 | |
| 351 | โต๊ะเหล็ก 5 ฟุต | 400 51 0221 | 3,900.00 | / | | | ครุภัณฑ์สำนักงาน | 12 พ.ย. 50 | |
| 352 | โต๊ะเหล็ก 5 ฟุต | 400 51 0222 | 3,900.00 | / | | | ครุภัณฑ์สำนักงาน | 12 พ.ย. 50 | |
| 353 | โต๊ะเหล็ก 5 ฟุต | 400 51 0223 | 3,900.00 | / | | | ครุภัณฑ์สำนักงาน | 12 พ.ย. 50 | |
| 354 | โต๊ะเหล็ก 5 ฟุต | 400 51 0224 | 3,900.00 | / | | | ครุภัณฑ์สำนักงาน | 12 พ.ย. 50 | |
| 355 | โต๊ะเหล็ก 5 ฟุต | 400 51 0225 | 3,900.00 | / | | | ครุภัณฑ์สำนักงาน | 12 พ.ย. 50 | |
| 356 | โต๊ะเหล็ก 5 ฟุต | 400 51 0226 | 3,900.00 | / | | | ครุภัณฑ์สำนักงาน | 12 พ.ย. 50 | |
| 357 | โต๊ะเหล็ก 4 ฟุต | 400 51 0233 | 2,800.00 | / | | | ครุภัณฑ์สำนักงาน | 12 พ.ย. 50 | |
| 358 | โต๊ะเหล็ก 4 ฟุต | 400 51 0234 | 2,800.00 | / | | | ครุภัณฑ์สำนักงาน | 12 พ.ย. 50 | |
| 359 | โต๊ะเหล็ก 4 ฟุต | 400 51 0235 | 2,800.00 | / | | | ครุภัณฑ์สำนักงาน | 12 พ.ย. 50 | |
| 360 | โต๊ะเหล็ก 4 ฟุต | 400 51 0236 | 2,800.00 | / | | | ครุภัณฑ์สำนักงาน | 12 พ.ย. 50 | |
| 361 | โต๊ะเหล็ก 4 ฟุต | 400 51 0237 | 2,800.00 | / | | | ครุภัณฑ์สำนักงาน | 12 พ.ย. 50 | |
| 362 | โต๊ะเหล็ก 4 ฟุต | 400 51 0238 | 2,800.00 | / | | | ครุภัณฑ์สำนักงาน | 12 พ.ย. 50 | |
| 363 | โต๊ะเหล็ก 4 ฟุต | 400 51 0239 | 2,800.00 | / | | | ครุภัณฑ์สำนักงาน | 12 พ.ย. 50 | |
| 364 | โต๊ะเหล็ก 4 ฟุต | 400 51 0240 | 2,800.00 | / | | | ครุภัณฑ์สำนักงาน | 12 พ.ย. 50 | |
| 365 | เก้าอี้พนักพิงสูง | 401 51 0085 | 1,790.00 | / | | | ครุภัณฑ์สำนักงาน | 12 พ.ย. 50 | |
| 366 | เก้าอี้พนักพิงต่ำ | 401 51 0086 | 1,400.00 | / | | | ครุภัณฑ์สำนักงาน | 12 พ.ย. 50 | |
| 367 | เก้าอี้พนักพิงต่ำ | 401 51 0087 | 1,400.00 | / | | | ครุภัณฑ์สำนักงาน | 12 พ.ย. 50 | |
| 368 | เก้าอี้พนักพิงต่ำ | 401 51 0088 | 1,400.00 | / | | | ครุภัณฑ์สำนักงาน | 12 พ.ย. 50 | |
| 369 | เก้าอี้พนักพิงต่ำ | 401 51 0089 | 1,400.00 | / | | | ครุภัณฑ์สำนักงาน | 12 พ.ย. 50 | |
| 370 | เก้าอี้พนักพิงต่ำ | 401 51 0090 | 1,400.00 | / | | | ครุภัณฑ์สำนักงาน | 12 พ.ย. 50 | |
| 371 | เก้าอี้พนักพิงต่ำ | 401 51 0091 | 1,400.00 | / | | | ครุภัณฑ์สำนักงาน | 12 พ.ย. 50 | |
| 372 | เก้าอี้พนักพิงต่ำ | 401 51 0092 | 1,400.00 | / | | | ครุภัณฑ์สำนักงาน | 12 พ.ย. 50 | |
| 373 | เก้าอี้พนักพิงต่ำ | 401 51 0093 | 1,400.00 | / | | | ครุภัณฑ์สำนักงาน | 12 พ.ย. 50 | |

| ที่ | รายการ | เลขครุภัณฑ์ | จำนวนเงิน | ใช้งานปกติ | ชำรุด | สูญหาย/ ไม่พบซาก | ประเภท | วันที่ได้มา | หมายเหตุ |
|-----|--|-------------|-----------|------------|-------|---------------------|------------------|-------------|----------|
| 403 | เก้าอี้พนักงานพิมพ์ | 401 51 0123 | 1,400.00 | / | | | ครุภัณฑ์สำนักงาน | 12 พ.ย. 50 | |
| 404 | เก้าอี้พนักงานพิมพ์ | 401 51 0124 | 1,400.00 | / | | | ครุภัณฑ์สำนักงาน | 12 พ.ย. 50 | |
| 405 | เก้าอี้พนักงานพิมพ์ | 401 51 0125 | 1,400.00 | / | | | ครุภัณฑ์สำนักงาน | 12 พ.ย. 50 | |
| 406 | เก้าอี้พนักงานพิมพ์ | 401 51 0126 | 950.00 | | / | | ครุภัณฑ์สำนักงาน | 12 พ.ย. 50 | |
| 407 | เก้าอี้พนักงานพิมพ์ | 401 51 0127 | 950.00 | / | | | ครุภัณฑ์สำนักงาน | 12 พ.ย. 50 | |
| 408 | เก้าอี้พนักงานพิมพ์ | 401 51 0128 | 950.00 | | / | | ครุภัณฑ์สำนักงาน | 12 พ.ย. 50 | |
| 409 | เก้าอี้พนักงานพิมพ์ | 401 51 0129 | 950.00 | / | | | ครุภัณฑ์สำนักงาน | 12 พ.ย. 50 | |
| 410 | เก้าอี้พนักงานพิมพ์ | 401 51 0130 | 950.00 | / | | | ครุภัณฑ์สำนักงาน | 12 พ.ย. 50 | |
| 411 | เก้าอี้พนักงานพิมพ์ | 401 51 0131 | 950.00 | / | | | ครุภัณฑ์สำนักงาน | 12 พ.ย. 50 | |
| 412 | เก้าอี้พนักงานพิมพ์ | 401 51 0132 | 950.00 | / | | | ครุภัณฑ์สำนักงาน | 12 พ.ย. 50 | |
| 413 | เก้าอี้พนักงานพิมพ์ | 401 51 0133 | 950.00 | / | | | ครุภัณฑ์สำนักงาน | 12 พ.ย. 50 | |
| 414 | เก้าอี้พนักงานพิมพ์ | 401 51 0134 | 950.00 | / | | | ครุภัณฑ์สำนักงาน | 12 พ.ย. 50 | |
| 415 | เก้าอี้พนักงานพิมพ์ | 401 51 0162 | 950.00 | / | | | ครุภัณฑ์สำนักงาน | 12 พ.ย. 50 | |
| 416 | เก้าอี้พนักงานพิมพ์ | 401 51 0163 | 950.00 | | / | | ครุภัณฑ์สำนักงาน | 12 พ.ย. 50 | |
| 417 | เก้าอี้พนักงานพิมพ์ | 401 51 0164 | 950.00 | / | | | ครุภัณฑ์สำนักงาน | 12 พ.ย. 50 | |
| 418 | เก้าอี้พนักงานพิมพ์ | 401 51 0165 | 950.00 | / | | | ครุภัณฑ์สำนักงาน | 12 พ.ย. 50 | |
| 419 | เก้าอี้พนักงานพิมพ์ | 401 51 0166 | 950.00 | / | | | ครุภัณฑ์สำนักงาน | 12 พ.ย. 50 | |
| 420 | เก้าอี้พนักงานพิมพ์ | 401 51 0167 | 950.00 | / | | | ครุภัณฑ์สำนักงาน | 12 พ.ย. 50 | |
| 421 | ตู้เหล็กสองบาน | 406 51 0111 | 3,200.00 | / | | | ครุภัณฑ์สำนักงาน | 12 พ.ย. 50 | |
| 422 | ตู้เหล็กบานเลื่อนกระจก | 406 51 0114 | 2,700.00 | / | | | ครุภัณฑ์สำนักงาน | 30 มิ.ย. 51 | |
| 423 | ตู้เหล็กบานเลื่อนกระจก | 406 51 0115 | 2,700.00 | / | | | ครุภัณฑ์สำนักงาน | 30 มิ.ย. 51 | |
| 424 | ตู้เหล็กบานเลื่อนกระจก | 406 51 0116 | 2,700.00 | / | | | ครุภัณฑ์สำนักงาน | 30 มิ.ย. 51 | |
| 425 | ตู้เหล็กบานเลื่อนกระจก | 406 51 0117 | 2,700.00 | / | | | ครุภัณฑ์สำนักงาน | 30 มิ.ย. 51 | |
| 426 | ตู้เหล็กบานเลื่อนกระจก | 406 51 0118 | 2,700.00 | / | | | ครุภัณฑ์สำนักงาน | 30 มิ.ย. 51 | |
| 427 | พระพุทธรูปจำลองพ่อขุนรามคำแหง | 403 56 0001 | 4,000.00 | / | | | ครุภัณฑ์สำนักงาน | 27 ก.ย. 54 | |
| 428 | ชุดรับแขกไม้สัก | 403 56 0001 | 6,900.00 | / | | | ครุภัณฑ์สำนักงาน | 3-มิ.ย.-56 | |
| 429 | ชุดรับแขกไม้สัก | 424 56 0002 | 6,900.00 | / | | | ครุภัณฑ์สำนักงาน | 3-มิ.ย.-56 | |
| 430 | เครื่องปรับอากาศ | 413 54 0001 | 19,500.00 | | | | ครุภัณฑ์สำนักงาน | 19-ก.ค.-56 | |
| 431 | ตู้สี่เหลี่ยม 3 บาน 55*100*200 ทึบล่าง 1 รอบลายเขียน,ขาทึบ | 406 60 0004 | 18,000.00 | / | | | ครุภัณฑ์สำนักงาน | 21-พ.ย.-60 | |

| ที่ | รายการ | เลขครุภัณฑ์ | จำนวนเงิน | ใช้งานปกติ | ชำรุด | สูญหาย/ ไม่พบซาก | ประเภท | วันที่ได้มา | หมายเหตุ |
|-----|--|-------------|-----------|------------|-------|---------------------|------------------|-------------|----------|
| 432 | ตู้สี่เหลี่ยม 3 บาน 55*100*200 ทึบล่าง 1 รอบลายเคียน,ขาทึบ | 406 60 0005 | 18,000.00 | / | | | ครุภัณฑ์สำนักงาน | 21-พ.ย.-60 | |
| 433 | ตู้เหล็กสองประตู มอก. | 406 60 0006 | 5,500.00 | | | | ครุภัณฑ์สำนักงาน | 27-มี.ค.-60 | |
| 434 | ตู้เหล็กสองประตู มอก. | 406 60 0007 | 5,500.00 | | | | ครุภัณฑ์สำนักงาน | 27-มี.ค.-60 | |
| 435 | ตู้เอกสารบานเลื่อนกระจก 4 ฟุต มีขารองตู้ | 406 60 0008 | 3,750.00 | | | | ครุภัณฑ์สำนักงาน | 27-มี.ค.-60 | |
| 436 | ตู้เอกสารบานเลื่อนกระจก 4 ฟุต มีขารองตู้ | 406 60 0009 | 3,750.00 | | | | ครุภัณฑ์สำนักงาน | 27-มี.ค.-60 | |
| 437 | ตู้เอกสารบานเลื่อนกระจก 4 ฟุต มีขารองตู้ | 406 60 0010 | 3,750.00 | | | | ครุภัณฑ์สำนักงาน | 27-มี.ค.-60 | |
| 438 | ตู้เอกสารบานเลื่อนกระจก 4 ฟุต มีขารองตู้ | 406 60 0011 | 3,750.00 | | | | ครุภัณฑ์สำนักงาน | 27-มี.ค.-60 | |
| 439 | ตู้เอกสารบานเลื่อนกระจก 4 ฟุต มีขารองตู้ | 406 60 0012 | 3,750.00 | | | | ครุภัณฑ์สำนักงาน | 27-มี.ค.-60 | |
| 440 | ตู้สาขาระบบโทรศัพท์ ยี่ห้อ Phonik Model Dimond | 422 61 0001 | 40,000.00 | / | | | ครุภัณฑ์สำนักงาน | 23-ก.พ.-61 | |
| 441 | เก้าอี้บุวมมีล้อ | 401 61 0001 | 1,700.00 | / | | | ครุภัณฑ์สำนักงาน | 26-มี.ค.-61 | |
| 442 | เก้าอี้บุวมมีล้อ | 401 61 0002 | 1,700.00 | / | | | ครุภัณฑ์สำนักงาน | 26-มี.ค.-61 | |
| 443 | เก้าอี้บุวมมีล้อ | 401 61 0003 | 1,700.00 | / | | | ครุภัณฑ์สำนักงาน | 26-มี.ค.-61 | |
| 444 | เก้าอี้บุวมมีล้อ | 401 61 0004 | 1,700.00 | / | | | ครุภัณฑ์สำนักงาน | 26-มี.ค.-61 | |
| 445 | เก้าอี้บุวมมีล้อ | 401 61 0005 | 1,700.00 | / | | | ครุภัณฑ์สำนักงาน | 26-มี.ค.-61 | |
| 446 | เก้าอี้บุวมขากลม SKT | 403 61 0006 | 950.00 | / | | | ครุภัณฑ์สำนักงาน | 26-มี.ค.-61 | |
| 447 | เก้าอี้บุวมขากลม SKT | 403 61 0007 | 950.00 | / | | | ครุภัณฑ์สำนักงาน | 26-มี.ค.-61 | |
| 448 | เก้าอี้บุวมขากลม SKT | 403 61 0008 | 950.00 | / | | | ครุภัณฑ์สำนักงาน | 26-มี.ค.-61 | |
| 449 | เก้าอี้บุวมขากลม SKT | 404 61 0009 | 950.00 | / | | | ครุภัณฑ์สำนักงาน | 26-มี.ค.-61 | |
| 450 | เก้าอี้บุวมขากลม SKT | 404 61 0010 | 950.00 | / | | | ครุภัณฑ์สำนักงาน | 26-มี.ค.-61 | |
| 451 | เก้าอี้บุวมขากลม SKT | 404 61 0011 | 950.00 | / | | | ครุภัณฑ์สำนักงาน | 26-มี.ค.-61 | |
| 452 | เก้าอี้บุวมขากลม SKT | 405 61 0012 | 950.00 | / | | | ครุภัณฑ์สำนักงาน | 26-มี.ค.-61 | |
| 453 | เก้าอี้บุวมขากลม SKT | 405 61 0013 | 950.00 | / | | | ครุภัณฑ์สำนักงาน | 26-มี.ค.-61 | |
| 454 | เก้าอี้บุวมขากลม SKT | 405 61 0014 | 950.00 | / | | | ครุภัณฑ์สำนักงาน | 26-มี.ค.-61 | |
| 455 | เก้าอี้บุวมขากลม SKT | 406 61 0015 | 950.00 | / | | | ครุภัณฑ์สำนักงาน | 26-มี.ค.-61 | |
| 456 | เก้าอี้บุวมขากลม SKT | 406 61 0016 | 950.00 | / | | | ครุภัณฑ์สำนักงาน | 26-มี.ค.-61 | |
| 457 | เก้าอี้บุวมขากลม SKT | 406 61 0017 | 950.00 | / | | | ครุภัณฑ์สำนักงาน | 26-มี.ค.-61 | |
| 458 | เก้าอี้บุวมขากลม SKT | 407 61 0018 | 950.00 | / | | | ครุภัณฑ์สำนักงาน | 26-มี.ค.-61 | |
| 459 | เก้าอี้บุวมขากลม SKT | 407 61 0019 | 950.00 | / | | | ครุภัณฑ์สำนักงาน | 26-มี.ค.-61 | |
| 460 | เก้าอี้บุวมขากลม SKT | 407 61 0020 | 950.00 | / | | | ครุภัณฑ์สำนักงาน | 26-มี.ค.-61 | |

| ที่ | รายการ | เลขครุภัณฑ์ | จำนวนเงิน | ใช้งานปกติ | ชำรุด | สูญหาย/ ไม่พบซาก | ประเภท | วันที่ได้มา | หมายเหตุ |
|-----|--|-------------|-----------|------------|-------|---------------------|---------------------|-------------|----------|
| 490 | เก้าอี้บุนวมชากลม SKT | 417 61 0050 | 950.00 | / | | | ครุภัณฑ์สำนักงาน | 26-มี.ค.-61 | |
| 491 | เก้าอี้บุนวมชากลม SKT | 418 61 0051 | 950.00 | / | | | ครุภัณฑ์สำนักงาน | 26-มี.ค.-61 | |
| 492 | เก้าอี้บุนวมชากลม SKT | 418 61 0052 | 950.00 | / | | | ครุภัณฑ์สำนักงาน | 26-มี.ค.-61 | |
| 493 | เก้าอี้บุนวมชากลม SKT | 418 61 0053 | 950.00 | / | | | ครุภัณฑ์สำนักงาน | 26-มี.ค.-61 | |
| 494 | เก้าอี้บุนวมชากลม SKT | 419 61 0054 | 950.00 | / | | | ครุภัณฑ์สำนักงาน | 26-มี.ค.-61 | |
| 495 | เก้าอี้บุนวมชากลม SKT | 419 61 0055 | 950.00 | / | | | ครุภัณฑ์สำนักงาน | 26-มี.ค.-61 | |
| 496 | เก้าอี้พนักพิงสูง ลูกล้อ 12 ลูก | 419 61 0056 | 6,900.00 | / | | | ครุภัณฑ์สำนักงาน | 26-มี.ค.-61 | |
| 497 | ตู้โชว์ไม้สัก | 406 61 0001 | 18,000.00 | / | | | ครุภัณฑ์สำนักงาน | 26-มี.ค.-61 | |
| 498 | ตู้โชว์ไม้สัก | 406 61 0002 | 18,000.00 | / | | | ครุภัณฑ์สำนักงาน | 26-มี.ค.-61 | |
| 499 | เครื่องโทรสารยี่ห้อ Brother | 424 61 0001 | 15,900.00 | / | | | ครุภัณฑ์สำนักงาน | 23-ส.ค.-61 | |
| 500 | โต๊ะทำงานเหล็ก 4 พุต พร้อมกระจก | 400 62 0001 | 4,500.00 | / | | | ครุภัณฑ์สำนักงาน | 15-ก.พ.-62 | |
| 501 | เครื่องปรับอากาศยี่ห้อ YORA YIFFXC036BAEFA | 420 62 0001 | 42,000.00 | / | | | ครุภัณฑ์สำนักงาน | 28-ก.พ.-62 | |
| 502 | เครื่องปรับอากาศแยกส่วน ชนิดแขวน ขนาด 13,000 BTU | 420 63 0002 | 23,000.00 | / | | | ครุภัณฑ์สำนักงาน | 2-มี.ค.-63 | |
| 503 | ตู้เหล็กแบบ 2 บาน (มอก.) | 406 64 0004 | 5,500.00 | / | | | ครุภัณฑ์สำนักงาน | 18-ม.ค.-64 | |
| 504 | เครื่องคอมพิวเตอร์ | 416 45 0007 | 76,300.- | | / | | ครุภัณฑ์คอมพิวเตอร์ | 4-ก.ค.-45 | |
| 505 | เครื่องคอมพิวเตอร์ | 416 45 0014 | | | | | ครุภัณฑ์คอมพิวเตอร์ | 30-มี.ค.-48 | |
| 506 | เครื่องปริ้นเตอร์ | 416 46 0015 | | | | | ครุภัณฑ์คอมพิวเตอร์ | 30-มี.ค.-48 | |
| 507 | เครื่องปรับแรงดันกระแสไฟฟ้า | 416 46 0016 | | | | | ครุภัณฑ์คอมพิวเตอร์ | 30-มี.ค.-48 | |
| 508 | เครื่องเขียนแผ่น CD | 416 46 0017 | | | | / | ครุภัณฑ์คอมพิวเตอร์ | 30-มี.ค.-48 | |
| 509 | เครื่องคอมพิวเตอร์ | 416 48 0023 | 38,000.- | | / | | ครุภัณฑ์คอมพิวเตอร์ | 29-ก.ค.-48 | |
| 510 | เครื่องปรับแรงดันกระแสไฟฟ้า | 416 48 0029 | 2,500.- | | / | | ครุภัณฑ์คอมพิวเตอร์ | 29-ก.ค.-48 | |
| 511 | เครื่องคอมพิวเตอร์พกพา | 416 49 0037 | 15,900.- | | | / | ครุภัณฑ์คอมพิวเตอร์ | 28-ก.พ.-49 | |
| 512 | เครื่องคอมพิวเตอร์พกพา | 416 49 0038 | 15,900.- | | | / | ครุภัณฑ์คอมพิวเตอร์ | 28-ก.พ.-49 | |
| 513 | เครื่องคอมพิวเตอร์พกพา | 416 49 0039 | 15,900.- | | | / | ครุภัณฑ์คอมพิวเตอร์ | 28-ก.พ.-49 | |
| 514 | เครื่องคอมพิวเตอร์พกพา | 416 49 0040 | 15,900.- | | | / | ครุภัณฑ์คอมพิวเตอร์ | 28-ก.พ.-49 | |
| 515 | เครื่อง CPU | 416 49 0042 | 20,400.- | / | | | ครุภัณฑ์คอมพิวเตอร์ | 24-ส.ค.-49 | |
| 516 | เครื่องสำรองไฟ 600 VA | 416 49 0042 | 2,400.- | / | | | ครุภัณฑ์คอมพิวเตอร์ | 24-ส.ค.-49 | |
| 517 | จอคอมพิวเตอร์ | 416 49 0042 | 15,000.- | / | | | ครุภัณฑ์คอมพิวเตอร์ | 24-ส.ค.-49 | |
| 518 | เครื่องปริ้นเตอร์ | 416 49 0042 | 7,900.- | / | | | ครุภัณฑ์คอมพิวเตอร์ | 24-ส.ค.-49 | |

| ที่ | รายการ | เลขครุภัณฑ์ | จำนวนเงิน | ใช้งานปกติ | ชำรุด | สูญหาย/ ไม่พบซาก | ประเภท | วันที่ได้มา | หมายเหตุ |
|-----|---|-------------|-----------|------------|-------|---------------------|-------------------------|-------------|----------|
| 519 | เครื่องสำรองไฟ 600 VA | 416 49 0042 | 2,400.- | / | | | ครุภัณฑ์คอมพิวเตอร์ | 24-ส.ค.-49 | |
| 520 | จอคอมพิวเตอร์ | 416 49 0042 | 15,000.- | / | | | ครุภัณฑ์คอมพิวเตอร์ | 24-ส.ค.-49 | |
| 521 | เครื่องปริ้นเตอร์ | 416 49 0043 | 7,900.- | / | | | ครุภัณฑ์คอมพิวเตอร์ | 24-ส.ค.-49 | |
| 522 | เครื่องคอมพิวเตอร์โน้ตบุ๊ก | 416 50 0044 | 60,000.- | / | | | ครุภัณฑ์คอมพิวเตอร์ | 25-ก.ย.-50 | |
| 523 | คอมพิวเตอร์ตั้งโต๊ะ | 416 51 0051 | 35,000.- | / | | | ครุภัณฑ์คอมพิวเตอร์ | 30-มิ.ย.-51 | |
| 524 | คอมพิวเตอร์ตั้งโต๊ะ | 416 51 0052 | 35,000.- | / | | | ครุภัณฑ์คอมพิวเตอร์ | 30-มิ.ย.-51 | |
| 525 | เครื่องปริ้นเตอร์ | 416 51 0057 | 8,000.- | / | | | ครุภัณฑ์คอมพิวเตอร์ | 30-มิ.ย.-51 | |
| 526 | เครื่องปริ้นเตอร์ | 416 51 0058 | 8,000.- | / | | | ครุภัณฑ์คอมพิวเตอร์ | 30-มิ.ย.-51 | |
| 527 | เครื่องคอมพิวเตอร์ | 416 52 0071 | 18,000.- | / | | | ครุภัณฑ์คอมพิวเตอร์ | 30-ก.ย.-52 | |
| 528 | เครื่องคอมพิวเตอร์โน้ตบุ๊ก | 416 57 0034 | 17,900.- | / | | | ครุภัณฑ์คอมพิวเตอร์ | 15-ต.ค.-57 | |
| 529 | เครื่องพิมพ์ Multifuntion ชนิด Laser 1 ชนิด LFD สี ยี่ห้อ | 416 60 0064 | 17,000.- | | / | | ครุภัณฑ์คอมพิวเตอร์ | 27-มี.ค.-60 | |
| 530 | เครื่องปริ้นเตอร์ ยี่ห้อ Brother รุ่น I2330 | 416 61 0002 | 7,700.- | / | | | ครุภัณฑ์คอมพิวเตอร์ | 15-ส.ค.-61 | |
| 531 | เครื่องปริ้นเตอร์ ยี่ห้อ Brother รุ่น I2330 | 416 61 0003 | 7,700.- | / | | | ครุภัณฑ์คอมพิวเตอร์ | 15-ส.ค.-61 | |
| 532 | เครื่องปริ้นเตอร์ ยี่ห้อ Brother รุ่น I2330 | 416 61 0004 | 7,700.- | / | | | ครุภัณฑ์คอมพิวเตอร์ | 15-ส.ค.-61 | |
| 533 | อุปกรณ์อ่านบัตรแบบเอนกประสงค์ | 417 62 0006 | 700.- | / | | | ครุภัณฑ์คอมพิวเตอร์ | 8-พ.ค.-62 | |
| 534 | อุปกรณ์อ่านบัตรแบบเอนกประสงค์ | 416 62 0007 | 700.- | / | | | ครุภัณฑ์คอมพิวเตอร์ | 8-พ.ค.-62 | |
| 535 | อุปกรณ์อ่านบัตรแบบเอนกประสงค์ | 416 62 0008 | 700.- | / | | | ครุภัณฑ์คอมพิวเตอร์ | 8-พ.ค.-62 | |
| 536 | เครื่องคอมพิวเตอร์โน้ตบุ๊ก ยี่ห้อ Acer รุ่น Aspire A315 | 416 63 0002 | 21,900.- | / | | | ครุภัณฑ์คอมพิวเตอร์ | 27-ก.พ.-63 | |
| 537 | เครื่องคอมพิวเตอร์โน้ตบุ๊ก ยี่ห้อ Acer รุ่น Aspire A315 | 416 63 0003 | 15,950.- | / | | | ครุภัณฑ์คอมพิวเตอร์ | 27-ก.พ.-63 | |
| 538 | เครื่องคอมพิวเตอร์โน้ตบุ๊ก ยี่ห้อ Acer | 416 64 0008 | 15,950.- | / | | | ครุภัณฑ์คอมพิวเตอร์ | 11-มี.ค.-64 | |
| 539 | กล้องถ่ายรูป | 452 41 0001 | 13,000.- | | / | | ครุภัณฑ์โฆษณาและเผยแพร่ | 25-ก.พ.-41 | |
| 540 | กล้องถ่ายรูปดิจิตอล | 452 49 0009 | 15,500.- | / | | | ครุภัณฑ์โฆษณาและเผยแพร่ | 25-ส.ค.-49 | |
| 541 | เครื่องโปรเจคเตอร์ | 446 49 0001 | 200,000.- | | / | | ครุภัณฑ์โฆษณาและเผยแพร่ | 2-พ.ย.-49 | |
| 542 | จอรับภาพขนาด 200" | 446 49 0002 | 50,000.- | / | | | ครุภัณฑ์โฆษณาและเผยแพร่ | 2-พ.ย.-49 | |
| 543 | กล้องถ่ายรูปดิจิตอล | 452 49 0010 | 9,900.- | / | | | ครุภัณฑ์โฆษณาและเผยแพร่ | 2-พ.ย.-49 | |
| 544 | เครื่องบันทึกภาพ DVD ยี่ห้อ TO MURA | 446 54 0003 | 31,900.- | / | | | ครุภัณฑ์โฆษณาและเผยแพร่ | 30-ก.ย.-54 | |
| 545 | กล้องวงจรปิดพร้อมอุปกรณ์ | 446 54 0004 | 20,250.- | / | | | ครุภัณฑ์โฆษณาและเผยแพร่ | 30-ก.ย.-54 | |
| 546 | กล้องวงจรปิดพร้อมอุปกรณ์ | 446 54 0005 | 20,250.- | / | | | ครุภัณฑ์โฆษณาและเผยแพร่ | 30-ก.ย.-54 | |
| 547 | กล้องวงจรปิดพร้อมอุปกรณ์ | 447 54 0006 | 20,250.- | / | | | ครุภัณฑ์โฆษณาและเผยแพร่ | 30-ก.ย.-54 | |

| ที่ | รายการ | เลขครุภัณฑ์ | จำนวนเงิน | ใช้งานปกติ | ชำรุด | สูญหาย/ ไม่พบซาก | ประเภท | วันที่ได้มา | หมายเหตุ |
|-----|---|-------------|-----------|------------|-------|---------------------|-------------------------|-------------|----------|
| 548 | จอแสดงผล LCD TV 24" ยี่ห้อ SANYO | 446 54 0007 | 5,990.- | / | | | ครุภัณฑ์โฆษณาและเผยแพร่ | 30-ก.ย.-54 | |
| 549 | โทรทัศน์ LED | 456 56 0006 | 11,000.- | / | | | ครุภัณฑ์โฆษณาและเผยแพร่ | 17-ก.ค.-56 | |
| 550 | กล้องถ่ายรูป Digital | 452 58 0004 | 36,800.- | | / | | ครุภัณฑ์โฆษณาและเผยแพร่ | 21-ก.ย.-58 | |
| 551 | โทรทัศน์ LED | 456 58 0001 | 14,000.- | / | | | ครุภัณฑ์โฆษณาและเผยแพร่ | 21-ก.ย.-58 | |
| 552 | กล้องวงจรปิด CCTV | 446 62 0002 | 372,000.- | / | | | ครุภัณฑ์โฆษณาและเผยแพร่ | 20-มิ.ย.-62 | |
| 553 | เครื่อง Multimedia โปรเจคเตอร์ ระดับ XGA 3,500 ANSI | 446 64 0001 | 30,200.- | / | | | ครุภัณฑ์โฆษณาและเผยแพร่ | 22-มี.ค.-64 | |
| 554 | เครื่องสูบน้ำ ขนาด 11 แรงม้า พร้อมปั๊มหอยโข่ง | 055 47 0003 | 38,000.00 | / | | | ครุภัณฑ์การเกษตร | 21 ก.ย. 47 | |
| 555 | เครื่องสูบน้ำ ขนาด 11 แรงม้า พร้อมปั๊มหอยโข่ง | 055 47 0004 | 38,000.00 | / | | | ครุภัณฑ์การเกษตร | 21 ก.ย. 47 | |
| 556 | เครื่องสูบน้ำ ขนาด 11 แรงม้า พร้อมปั๊มหอยโข่ง | 055 47 0005 | 38,000.00 | / | | | ครุภัณฑ์การเกษตร | 21 ก.ย. 47 | |
| 557 | เครื่องสูบน้ำ ขนาด 11 แรงม้า พร้อมปั๊มหอยโข่ง | 055 47 0006 | 38,000.00 | / | | | ครุภัณฑ์การเกษตร | 21 ก.ย. 47 | |
| 558 | เครื่องสูบน้ำ ขนาด 11 แรงม้า พร้อมปั๊มหอยโข่ง | 055 47 0007 | 38,000.00 | / | / | | ครุภัณฑ์การเกษตร | 21 ก.ย. 47 | |
| 559 | เครื่องสูบน้ำแบบท่อพญานาค | 055 59 0012 | 9,900.00 | / | | | ครุภัณฑ์การเกษตร | 13 ก.ค. 59 | |
| 560 | เครื่องสูบน้ำแบบท่อพญานาค | 055 59 0013 | 9,900.00 | / | | | ครุภัณฑ์การเกษตร | 13 ก.ค. 59 | |
| 561 | เครื่องสูบน้ำแบบท่อพญานาค | 055 59 0014 | 9,900.00 | / | | | ครุภัณฑ์การเกษตร | 13 ก.ค. 59 | |
| 562 | เครื่องสูบน้ำแบบท่อพญานาค | 055 59 0015 | 9,900.00 | / | | | ครุภัณฑ์การเกษตร | 13 ก.ค. 59 | |
| 563 | เครื่องสูบน้ำแบบจุ่ม เอนกประสงค์ขนาด 2*2/2HP | 055 59 0016 | 4,300.00 | / | | | ครุภัณฑ์การเกษตร | 9 ส.ค. 59 | |
| 564 | เครื่องสูบน้ำแบบจุ่ม เอนกประสงค์ขนาด 2*2/2HP | 055 59 0017 | 4,300.00 | / | | | ครุภัณฑ์การเกษตร | 9 ส.ค. 59 | |
| 565 | เครื่องทำน้ำเย็น | 439 47 0007 | 3,200.- | | | / | ครุภัณฑ์งานบ้านงานครัว | 13-ก.พ.-47 | |
| 566 | หม้อหุงข้าวไฟฟ้าใหญ่ | 711 48 0001 | 3,500.- | | | / | ครุภัณฑ์งานบ้านงานครัว | 26-ก.ย.-48 | ชุมชน |
| 567 | หม้อหุงข้าวไฟฟ้าใหญ่ | 711 48 0002 | 3,500.- | | | / | ครุภัณฑ์งานบ้านงานครัว | 26-ก.ย.-48 | ชุมชน |
| 568 | หม้อหุงข้าวไฟฟ้าใหญ่ | 712 48 0003 | 3,500.- | | | / | ครุภัณฑ์งานบ้านงานครัว | 26-ก.ย.-48 | ชุมชน |
| 569 | หม้อหุงข้าวไฟฟ้าใหญ่ | 712 48 0004 | 3,500.- | | | / | ครุภัณฑ์งานบ้านงานครัว | 26-ก.ย.-48 | ชุมชน |
| 570 | หม้อหุงข้าวไฟฟ้าใหญ่ | 713 48 0005 | 3,500.- | | | / | ครุภัณฑ์งานบ้านงานครัว | 26-ก.ย.-48 | ชุมชน |
| 571 | หม้อเบอร์ 45 | 711 48 0006 | 530.- | | | / | ครุภัณฑ์งานบ้านงานครัว | 26-ก.ย.-48 | ชุมชน |
| 572 | หม้อเบอร์ 45 | 711 48 0056 | 530.- | | | / | ครุภัณฑ์งานบ้านงานครัว | 26-ก.ย.-48 | ชุมชน |
| 573 | กะทะใหญ่ | 712 48 0001 | 650.- | | | / | ครุภัณฑ์งานบ้านงานครัว | 26-ก.ย.-48 | ชุมชน |
| 574 | กะทะใหญ่ | 712 48 0002 | 650.- | | | / | ครุภัณฑ์งานบ้านงานครัว | 26-ก.ย.-48 | ชุมชน |
| 575 | กะทะใหญ่ | 713 48 0003 | 650.- | | | / | ครุภัณฑ์งานบ้านงานครัว | 26-ก.ย.-48 | ชุมชน |
| 576 | กะทะใหญ่ | 713 48 0004 | 650.- | | | / | ครุภัณฑ์งานบ้านงานครัว | 26-ก.ย.-48 | ชุมชน |

| ที่ | รายการ | เลขครุภัณฑ์ | จำนวนเงิน | ใช้งานปกติ | ชำรุด | สูญหาย/ ไม่พบซาก | ประเภท | วันที่ได้มา | หมายเหตุ |
|-----|---------------------------|-------------|-----------|------------|-------|---------------------|------------------------|-------------|----------|
| 577 | กะทะใหญ่ | 714 48 0005 | 650.- | | | / | ครุภัณฑ์งานบ้านงานครัว | 26-ก.ย.-48 | ชุมชน |
| 578 | เตาแก๊ส | 702 48 0001 | 2,400.- | | | / | ครุภัณฑ์งานบ้านงานครัว | 26-ก.ย.-48 | ชุมชน |
| 579 | เตาแก๊ส | 702 48 0002 | 2,400.- | | | / | ครุภัณฑ์งานบ้านงานครัว | 26-ก.ย.-48 | ชุมชน |
| 580 | เตาแก๊ส | 703 48 0003 | 2,400.- | | | / | ครุภัณฑ์งานบ้านงานครัว | 26-ก.ย.-48 | ชุมชน |
| 581 | เตาแก๊ส | 703 48 0004 | 2,400.- | | | / | ครุภัณฑ์งานบ้านงานครัว | 26-ก.ย.-48 | ชุมชน |
| 582 | เตาแก๊ส | 704 48 0005 | 2,400.- | | | / | ครุภัณฑ์งานบ้านงานครัว | 26-ก.ย.-48 | ชุมชน |
| 583 | เตาแก๊ส | 704 48 0006 | 2,400.- | | | / | ครุภัณฑ์งานบ้านงานครัว | 26-ก.ย.-48 | ชุมชน |
| 584 | เครื่องตัดหญ้าแบบข้อแข็ง | 447 51 0001 | 4,500.- | / | | | ครุภัณฑ์งานบ้านงานครัว | 13-ม.ค.-51 | |
| 585 | เครื่องตัดหญ้าแบบข้อแข็ง | 447 51 0002 | 4,500.- | / | | | ครุภัณฑ์งานบ้านงานครัว | 13-ม.ค.-51 | |
| 586 | เครื่องตัดหญ้าแบบข้อแข็ง | 447 51 0003 | 4,500.- | / | | | ครุภัณฑ์งานบ้านงานครัว | 13-ม.ค.-51 | |
| 587 | เครื่องตัดหญ้าแบบข้อแข็ง | 442 52 0001 | 4,500.- | / | | | ครุภัณฑ์งานบ้านงานครัว | 13-ม.ค.-52 | |
| 588 | เครื่องตัดหญ้าแบบข้อแข็ง | 442 52 0002 | 4,500.- | / | | | ครุภัณฑ์งานบ้านงานครัว | 13-ม.ค.-52 | |
| 589 | เครื่องตัดหญ้าแบบข้อแข็ง | 442 52 0003 | 4,500.- | / | | | ครุภัณฑ์งานบ้านงานครัว | 13-ม.ค.-52 | |
| 590 | ตู้เย็นมิตซู | 703 55 0001 | 4,990.- | / | | | ครุภัณฑ์งานบ้านงานครัว | 20-ก.พ.-55 | |
| 591 | เครื่องทำน้ำร้อนน้ำเย็น | 439 58 0001 | 26,000.- | / | | | ครุภัณฑ์งานบ้านงานครัว | 18-ก.ย.-58 | |
| 592 | เต็นท์ผ้าใบพร้อมโครงเหล็ก | 192 48 0001 | 18,000.00 | | | / | ครุภัณฑ์สนาม | 11 เม.ย. 48 | |
| 593 | เต็นท์ผ้าใบพร้อมโครงเหล็ก | 192 48 0002 | 18,000.00 | | | / | ครุภัณฑ์สนาม | 11 เม.ย. 48 | |
| 594 | เต็นท์ผ้าใบพร้อมโครงเหล็ก | 192 48 0003 | 18,000.00 | | | / | ครุภัณฑ์สนาม | 11 เม.ย. 48 | |
| 595 | เต็นท์ผ้าใบพร้อมโครงเหล็ก | 192 48 0004 | 18,000.00 | | | / | ครุภัณฑ์สนาม | 11 เม.ย. 48 | |
| 596 | เต็นท์ผ้าใบพร้อมโครงเหล็ก | 192 48 0005 | 18,000.00 | | | / | ครุภัณฑ์สนาม | 11 เม.ย. 48 | |
| 597 | เต็นท์ผ้าใบพร้อมโครงเหล็ก | 192 48 0006 | 18,000.00 | | | / | ครุภัณฑ์สนาม | 11 เม.ย. 48 | |
| 598 | เต็นท์ผ้าใบพร้อมโครงเหล็ก | 192 48 0007 | 18,000.00 | | | / | ครุภัณฑ์สนาม | 11 เม.ย. 48 | |
| 599 | เต็นท์ผ้าใบพร้อมโครงเหล็ก | 192 48 0008 | 18,000.00 | | | / | ครุภัณฑ์สนาม | 11 เม.ย. 48 | |
| 600 | เต็นท์ผ้าใบพร้อมโครงเหล็ก | 192 48 0009 | 18,000.00 | | | / | ครุภัณฑ์สนาม | 11 เม.ย. 48 | |
| 601 | เต็นท์ผ้าใบพร้อมโครงเหล็ก | 192 48 0010 | 18,000.00 | | | / | ครุภัณฑ์สนาม | 11 เม.ย. 48 | |
| 602 | เต็นท์ผ้าใบพร้อมโครงเหล็ก | 192 48 0011 | 18,000.00 | | | / | ครุภัณฑ์สนาม | 11 เม.ย. 48 | |
| 603 | เต็นท์ผ้าใบพร้อมโครงเหล็ก | 192 48 0012 | 18,000.00 | | | / | ครุภัณฑ์สนาม | 11 เม.ย. 48 | |
| 604 | เต็นท์ผ้าใบพร้อมโครงเหล็ก | 192 52 0001 | 18,000.00 | | | / | ครุภัณฑ์สนาม | 9 ก.ค. 52 | |
| 605 | เต็นท์ผ้าใบพร้อมโครงเหล็ก | 192 52 0002 | 18,000.00 | | | / | ครุภัณฑ์สนาม | 9 ก.ค. 52 | |

| ที่ | รายการ | เลขครุภัณฑ์ | จำนวนเงิน | ใช้งานปกติ | ชำรุด | สูญหาย/ ไม่พบซาก | ประเภท | วันที่ได้มา | หมายเหตุ |
|-----|----------------------------|-------------|-----------|------------|-------|---------------------|-----------------------|-------------|----------|
| 635 | สวิตไฟฟ้าพลังงานแสงอาทิตย์ | 479 40 0018 | 800.00 | | | / | ครุภัณฑ์ไฟฟ้าและวิทยุ | 9-ก.ย.-40 | |
| 636 | สวิตไฟฟ้าพลังงานแสงอาทิตย์ | 479 40 0019 | 800.00 | | | / | ครุภัณฑ์ไฟฟ้าและวิทยุ | 9-ก.ย.-40 | |
| 637 | สวิตไฟฟ้าพลังงานแสงอาทิตย์ | 479 40 0020 | 800.00 | | | / | ครุภัณฑ์ไฟฟ้าและวิทยุ | 9-ก.ย.-40 | |
| 638 | สวิตไฟฟ้าพลังงานแสงอาทิตย์ | 479 40 0021 | 800.00 | | | / | ครุภัณฑ์ไฟฟ้าและวิทยุ | 9-ก.ย.-40 | |
| 639 | สวิตไฟฟ้าพลังงานแสงอาทิตย์ | 479 40 0022 | 800.00 | | | / | ครุภัณฑ์ไฟฟ้าและวิทยุ | 9-ก.ย.-40 | |
| 640 | สวิตไฟฟ้าพลังงานแสงอาทิตย์ | 479 40 0023 | 800.00 | | | / | ครุภัณฑ์ไฟฟ้าและวิทยุ | 9-ก.ย.-40 | |
| 641 | สวิตไฟฟ้าพลังงานแสงอาทิตย์ | 479 40 0024 | 800.00 | | | / | ครุภัณฑ์ไฟฟ้าและวิทยุ | 9-ก.ย.-40 | |
| 642 | สวิตไฟฟ้าพลังงานแสงอาทิตย์ | 479 40 0025 | 800.00 | | | / | ครุภัณฑ์ไฟฟ้าและวิทยุ | 9-ก.ย.-40 | |
| 643 | สวิตไฟฟ้าพลังงานแสงอาทิตย์ | 479 40 0026 | 800.00 | | | / | ครุภัณฑ์ไฟฟ้าและวิทยุ | 9-ก.ย.-40 | |
| 644 | สวิตไฟฟ้าพลังงานแสงอาทิตย์ | 479 40 0027 | 800.00 | | | / | ครุภัณฑ์ไฟฟ้าและวิทยุ | 9-ก.ย.-40 | |
| 645 | สวิตไฟฟ้าพลังงานแสงอาทิตย์ | 479 40 0028 | 800.00 | | | / | ครุภัณฑ์ไฟฟ้าและวิทยุ | 9-ก.ย.-40 | |
| 646 | สวิตไฟฟ้าพลังงานแสงอาทิตย์ | 479 40 0029 | 800.00 | | | / | ครุภัณฑ์ไฟฟ้าและวิทยุ | 9-ก.ย.-40 | |
| 647 | สวิตไฟฟ้าพลังงานแสงอาทิตย์ | 479 40 0030 | 800.00 | | | / | ครุภัณฑ์ไฟฟ้าและวิทยุ | 9-ก.ย.-40 | |
| 648 | โทรทัศน์สี | 456 45 003 | 7,500.00 | | / | | ครุภัณฑ์ไฟฟ้าและวิทยุ | 19-ก.ค.-45 | |
| 649 | เครื่องรับ - ส่งวิทยุ | 464 46 0008 | 12,000.00 | | / | | ครุภัณฑ์ไฟฟ้าและวิทยุ | 20-มี.ค.-46 | |
| 650 | เครื่องรับ - ส่งวิทยุ | 464 46 0009 | 12,000.00 | | / | | ครุภัณฑ์ไฟฟ้าและวิทยุ | 20-มี.ค.-46 | |
| 651 | เครื่องรับ - ส่งวิทยุ | 464 46 0012 | 12,000.00 | | / | | ครุภัณฑ์ไฟฟ้าและวิทยุ | 20-มี.ค.-46 | |
| 652 | เครื่องรับ - ส่งวิทยุ | 464 46 0013 | 12,000.00 | | / | | ครุภัณฑ์ไฟฟ้าและวิทยุ | 20-มี.ค.-46 | |
| 653 | เครื่องขยายเสียง | 464 46 0006 | 11,500.00 | | | | ครุภัณฑ์ไฟฟ้าและวิทยุ | 29-ต.ค.-46 | |
| 654 | เครื่องขยายเสียง | 464 46 0007 | 11,500.00 | | | | ครุภัณฑ์ไฟฟ้าและวิทยุ | 29-ต.ค.-46 | |
| 655 | เครื่องเล่น VCD+MP3 | 455 46 0001 | 3,500.00 | | | / | ครุภัณฑ์ไฟฟ้าและวิทยุ | 29-ต.ค.-46 | |
| 656 | เครื่องเล่น VCD+MP3 | 455 46 0002 | 3,500.00 | | | / | ครุภัณฑ์ไฟฟ้าและวิทยุ | 29-ต.ค.-46 | |
| 657 | ไมโครโฟน | 458 46 0001 | 900.00 | | | / | ครุภัณฑ์ไฟฟ้าและวิทยุ | 29-ต.ค.-46 | |
| 658 | เสาสามเหลี่ยม | 458 46 0001 | 5,000.00 | | | / | ครุภัณฑ์ไฟฟ้าและวิทยุ | 29-ต.ค.-46 | |
| 659 | ไมโครโฟน | 458 46 0002 | 900.00 | | | / | ครุภัณฑ์ไฟฟ้าและวิทยุ | 29-ต.ค.-46 | |
| 660 | เสาสามเหลี่ยม | 458 46 0002 | 5,000.00 | | | / | ครุภัณฑ์ไฟฟ้าและวิทยุ | 29-ต.ค.-46 | |
| 661 | ไมโครโฟน | 458 46 0003 | 900.00 | | | / | ครุภัณฑ์ไฟฟ้าและวิทยุ | 29-ต.ค.-46 | |
| 662 | เสาสามเหลี่ยม | 458 46 0003 | 5,000.00 | | | / | ครุภัณฑ์ไฟฟ้าและวิทยุ | 29-ต.ค.-46 | |
| 663 | วิทยุส่งแบบมือถือ | 464 47 0014 | 11,500.00 | | / | | ครุภัณฑ์ไฟฟ้าและวิทยุ | 24-ธ.ค.-47 | |

| ที่ | รายการ | เลขครุภัณฑ์ | จำนวนเงิน | ใช้งานปกติ | ชำรุด | สูญหาย/ ไม่พบซาก | ประเภท | วันที่ได้มา | หมายเหตุ |
|-----|-------------------|-------------|-----------|------------|-------|---------------------|-----------------------|-------------|----------|
| 664 | วิทยุส่งแบบมือถือ | 464 47 0015 | 11,500.00 | | / | | ครุภัณฑ์ไฟฟ้าและวิทยุ | 24-ธ.ค.-47 | |
| 665 | วิทยุส่งแบบมือถือ | 464 47 0016 | 11,500.00 | | / | | ครุภัณฑ์ไฟฟ้าและวิทยุ | 24-ธ.ค.-47 | |
| 666 | วิทยุส่งแบบมือถือ | 464 47 0017 | 11,500.00 | | / | | ครุภัณฑ์ไฟฟ้าและวิทยุ | 24-ธ.ค.-47 | |
| 667 | วิทยุส่งแบบมือถือ | 464 47 0018 | 11,500.00 | | / | | ครุภัณฑ์ไฟฟ้าและวิทยุ | 24-ธ.ค.-47 | |
| 668 | วิทยุส่งแบบมือถือ | 464 47 0019 | 11,500.00 | | / | | ครุภัณฑ์ไฟฟ้าและวิทยุ | 24-ธ.ค.-47 | |
| 669 | วิทยุส่งแบบมือถือ | 464 47 0020 | 11,500.00 | | / | | ครุภัณฑ์ไฟฟ้าและวิทยุ | 24-ธ.ค.-47 | |
| 670 | วิทยุส่งแบบมือถือ | 464 47 0021 | 11,500.00 | | / | | ครุภัณฑ์ไฟฟ้าและวิทยุ | 24-ธ.ค.-47 | |
| 671 | ไมโครโฟนคล้องหู | 458 48 0005 | 2,000.00 | | | / | ครุภัณฑ์ไฟฟ้าและวิทยุ | 26-ก.ย.-48 | |
| 672 | ไมโครโฟนคล้องหู | 458 48 0006 | 2,000.00 | | | / | ครุภัณฑ์ไฟฟ้าและวิทยุ | 26-ก.ย.-48 | |
| 673 | ไมโครโฟนคล้องหู | 458 48 0007 | 2,000.00 | | | / | ครุภัณฑ์ไฟฟ้าและวิทยุ | 26-ก.ย.-48 | |
| 674 | ไมโครโฟนคล้องหู | 458 48 0008 | 2,000.00 | | | / | ครุภัณฑ์ไฟฟ้าและวิทยุ | 26-ก.ย.-48 | |
| 675 | ไมโครโฟนคล้องหู | 458 48 0009 | 2,000.00 | | | / | ครุภัณฑ์ไฟฟ้าและวิทยุ | 26-ก.ย.-48 | |
| 676 | ไมโครโฟนคล้องหู | 458 48 0010 | 2,000.00 | | | / | ครุภัณฑ์ไฟฟ้าและวิทยุ | 26-ก.ย.-48 | |
| 677 | ไมโครโฟน | 458 48 0011 | 2,000.00 | | | / | ครุภัณฑ์ไฟฟ้าและวิทยุ | 26-ก.ย.-48 | |
| 678 | ไมโครโฟน | 458 48 0012 | 2,000.00 | | | / | ครุภัณฑ์ไฟฟ้าและวิทยุ | 26-ก.ย.-48 | |
| 679 | ลำโพง | 459 48 0025 | 1,000.00 | | | / | ครุภัณฑ์ไฟฟ้าและวิทยุ | 26-ก.ย.-48 | |
| 680 | ลำโพง | 459 48 0026 | 1,000.00 | | | / | ครุภัณฑ์ไฟฟ้าและวิทยุ | 26-ก.ย.-48 | |
| 681 | ลำโพง | 459 48 0027 | 1,000.00 | | | / | ครุภัณฑ์ไฟฟ้าและวิทยุ | 26-ก.ย.-48 | |
| 682 | ลำโพง | 459 48 0028 | 1,000.00 | | | / | ครุภัณฑ์ไฟฟ้าและวิทยุ | 26-ก.ย.-48 | |
| 683 | ลำโพง | 459 48 0029 | 1,000.00 | | | / | ครุภัณฑ์ไฟฟ้าและวิทยุ | 26-ก.ย.-48 | |
| 684 | ลำโพง | 459 48 0030 | 1,000.00 | | | / | ครุภัณฑ์ไฟฟ้าและวิทยุ | 26-ก.ย.-48 | |
| 685 | เครื่องขยายเสียง | 462 48 0008 | 4,440.00 | | | / | ครุภัณฑ์ไฟฟ้าและวิทยุ | 26-ก.ย.-48 | |
| 686 | แอมป์ | 462 48 0009 | 4,540.00 | | | / | ครุภัณฑ์ไฟฟ้าและวิทยุ | 26-ก.ย.-48 | |
| 687 | เครื่องเล่น VCD | 455 48 0006 | 1,300.00 | | | / | ครุภัณฑ์ไฟฟ้าและวิทยุ | 26-ก.ย.-48 | |
| 688 | เครื่องเล่น VCD | 455 48 0007 | 1,300.00 | | | / | ครุภัณฑ์ไฟฟ้าและวิทยุ | 26-ก.ย.-48 | |
| 689 | เครื่องเล่น VCD | 455 48 0008 | 1,300.00 | | | / | ครุภัณฑ์ไฟฟ้าและวิทยุ | 26-ก.ย.-48 | |
| 690 | เครื่องเล่น VCD | 455 48 0009 | 1,300.00 | | | / | ครุภัณฑ์ไฟฟ้าและวิทยุ | 26-ก.ย.-48 | |
| 691 | เครื่องเล่น VCD | 455 48 0010 | 1,300.00 | | | / | ครุภัณฑ์ไฟฟ้าและวิทยุ | 26-ก.ย.-48 | |
| 692 | โทรทัศน์สี | 456 48 0004 | 8,240.00 | | | / | ครุภัณฑ์ไฟฟ้าและวิทยุ | 26-ก.ย.-48 | |

| ที่ | รายการ | เลขครุภัณฑ์ | จำนวนเงิน | ใช้งานปกติ | ชำรุด | สูญหาย/ ไม่พบซาก | ประเภท | วันที่ได้มา | หมายเหตุ |
|-----|--------------------------------|-------------|------------|------------|-------|---------------------|-----------------------|-------------|----------|
| 693 | ไมโครโฟน | 458 46 0013 | 690.00 | | | / | ครุภัณฑ์ไฟฟ้าและวิทยุ | 31-ต.ค.-49 | |
| 694 | วิทยุรับส่งแบบมือถือ(5 วัตต์) | 464 50 0022 | 7,200.00 | | / | | ครุภัณฑ์ไฟฟ้าและวิทยุ | 5-เม.ย.-50 | |
| 695 | วิทยุรับส่งแบบมือถือ(5 วัตต์) | 464 50 0023 | 7,200.00 | | / | | ครุภัณฑ์ไฟฟ้าและวิทยุ | 5-เม.ย.-50 | |
| 696 | วิทยุรับส่งแบบมือถือ(5 วัตต์) | 464 50 0024 | 7,200.00 | | / | | ครุภัณฑ์ไฟฟ้าและวิทยุ | 5-เม.ย.-50 | |
| 697 | วิทยุรับส่งแบบมือถือ(5 วัตต์) | 464 50 0025 | 7,200.00 | | / | | ครุภัณฑ์ไฟฟ้าและวิทยุ | 5-เม.ย.-50 | |
| 698 | วิทยุรับส่งแบบมือถือ(5 วัตต์) | 464 50 0026 | 7,200.00 | | / | | ครุภัณฑ์ไฟฟ้าและวิทยุ | 5-เม.ย.-50 | |
| 699 | วิทยุรับส่งแบบมือถือ(5 วัตต์) | 464 50 0027 | 7,200.00 | | / | | ครุภัณฑ์ไฟฟ้าและวิทยุ | 5-เม.ย.-50 | |
| 700 | วิทยุรับส่งแบบมือถือ(5 วัตต์) | 464 50 0028 | 7,200.00 | | / | | ครุภัณฑ์ไฟฟ้าและวิทยุ | 5-เม.ย.-50 | |
| 701 | วิทยุรับส่งแบบมือถือ(5 วัตต์) | 464 50 0029 | 7,200.00 | | / | | ครุภัณฑ์ไฟฟ้าและวิทยุ | 5-เม.ย.-50 | |
| 702 | วิทยุรับส่งแบบมือถือ(5 วัตต์) | 464 50 0030 | 7,200.00 | | / | | ครุภัณฑ์ไฟฟ้าและวิทยุ | 5-เม.ย.-50 | |
| 703 | วิทยุรับส่งแบบมือถือ(5 วัตต์) | 464 50 0031 | 7,200.00 | | / | | ครุภัณฑ์ไฟฟ้าและวิทยุ | 5-เม.ย.-50 | |
| 704 | วิทยุรับส่งแบบมือถือ(5 วัตต์) | 464 50 0033 | 7,200.00 | | / | | ครุภัณฑ์ไฟฟ้าและวิทยุ | 5-เม.ย.-50 | |
| 705 | วิทยุรับส่งแบบมือถือ(10 วัตต์) | 464 50 0034 | 14,000.00 | | / | | ครุภัณฑ์ไฟฟ้าและวิทยุ | 5-เม.ย.-50 | |
| 706 | วิทยุรับส่งแบบมือถือ(10 วัตต์) | 464 50 0035 | 14,000.00 | | / | | ครุภัณฑ์ไฟฟ้าและวิทยุ | 5-เม.ย.-50 | |
| 707 | โทรทัศน์สี | 423 55 0005 | 11,780.00 | | / | | ครุภัณฑ์ไฟฟ้าและวิทยุ | 20-ก.พ.-55 | |
| 708 | เครื่องรับส่งวิทยุ | 464 56 0001 | 11,900.00 | | / | | ครุภัณฑ์ไฟฟ้าและวิทยุ | 4 ก.ค.56 | |
| 709 | เครื่องรับส่งวิทยุ | 464 56 0002 | 11,900.00 | | / | | ครุภัณฑ์ไฟฟ้าและวิทยุ | 4 ก.ค.56 | |
| 710 | เครื่องรับส่งวิทยุ | 464 56 0003 | 11,900.00 | | / | | ครุภัณฑ์ไฟฟ้าและวิทยุ | 4 ก.ค.56 | |
| 711 | เครื่องรับส่งวิทยุ | 464 56 0004 | 11,900.00 | | / | | ครุภัณฑ์ไฟฟ้าและวิทยุ | 4 ก.ค.56 | |
| 712 | เครื่องรับส่งวิทยุ | 464 56 0005 | 11,900.00 | | / | | ครุภัณฑ์ไฟฟ้าและวิทยุ | 4 ก.ค.56 | |
| 713 | เครื่องรับส่งวิทยุ | 464 56 0006 | 11,900.00 | | / | | ครุภัณฑ์ไฟฟ้าและวิทยุ | 4 ก.ค.56 | |
| 714 | เครื่องรับส่งวิทยุ | 464 56 0007 | 11,900.00 | | / | | ครุภัณฑ์ไฟฟ้าและวิทยุ | 4 ก.ค.56 | |
| 715 | กล้องวงจรปิด CCTV IP Camera | 446 57 0008 | 104,979.00 | | | | ครุภัณฑ์ไฟฟ้าและวิทยุ | 22 ม.ค.57 | |
| 716 | กล้องวงจรปิด CCTV IP Camera | 446 57 0009 | 104,979.00 | | | | ครุภัณฑ์ไฟฟ้าและวิทยุ | 22 ม.ค.57 | |
| 717 | กล้องวงจรปิด CCTV IP Camera | 446 57 0010 | 104,979.00 | | | | ครุภัณฑ์ไฟฟ้าและวิทยุ | 22 ม.ค.57 | |
| 718 | กล้องวงจรปิด CCTV IP Camera | 446 57 0011 | 104,979.00 | | | | ครุภัณฑ์ไฟฟ้าและวิทยุ | 22 ม.ค.57 | |
| 719 | กล้องวงจรปิด CCTV IP Camera | 446 57 0012 | 104,979.00 | | | | ครุภัณฑ์ไฟฟ้าและวิทยุ | 22 ม.ค.57 | |
| 720 | กล้องวงจรปิด CCTV IP Camera | 446 57 0013 | 104,979.00 | | | | ครุภัณฑ์ไฟฟ้าและวิทยุ | 22 ม.ค.57 | |
| 721 | กล้องวงจรปิด CCTV IP Camera | 446 57 0014 | 104,979.00 | | | | ครุภัณฑ์ไฟฟ้าและวิทยุ | 22 ม.ค.57 | |

| ที่ | รายการ | เลขครุภัณฑ์ | จำนวนเงิน | ใช้งานปกติ | ชำรุด | สูญหาย/ ไม่พบซาก | ประเภท | วันที่ได้มา | หมายเหตุ |
|-----|---|-------------|------------|------------|-------|---------------------|-----------------------|-------------|----------|
| 722 | กล้องวงจรปิด CCTV IP Camera | 446 57 0015 | 104,979.00 | | | | ครุภัณฑ์ไฟฟ้าและวิทยุ | 22 ม.ค.57 | |
| 723 | กล้องวงจรปิด CCTV IP Camera | 446 57 0016 | 104,979.00 | | | | ครุภัณฑ์ไฟฟ้าและวิทยุ | 22 ม.ค.57 | |
| 724 | เครื่องขยายเสียง | 462 57 0010 | 9,500.00 | | / | | ครุภัณฑ์ไฟฟ้าและวิทยุ | 12 ก.ย.57 | |
| 725 | เครื่องเล่น DVD | 455 57 0016 | 6,500.00 | | / | | ครุภัณฑ์ไฟฟ้าและวิทยุ | 12 ก.ย.57 | |
| 726 | ไมโครโฟน | 458 57 0014 | 1,800.00 | | / | | ครุภัณฑ์ไฟฟ้าและวิทยุ | 12 ก.ย.57 | |
| 727 | สายไฟอ่อน | 482 57 0001 | 2,200.00 | / | | | ครุภัณฑ์ไฟฟ้าและวิทยุ | 12 ก.ย.57 | |
| 728 | เพาเวอร์แอมป์ | 462 57 0011 | 13,500.00 | / | | | ครุภัณฑ์ไฟฟ้าและวิทยุ | 12 ก.ย.57 | |
| 729 | ตู้ลำโพง | 459 57 0031 | 10,000.00 | | / | | ครุภัณฑ์ไฟฟ้าและวิทยุ | 12 ก.ย.57 | |
| 730 | ตู้ลำโพง | 459 57 0032 | 10,000.00 | | / | | ครุภัณฑ์ไฟฟ้าและวิทยุ | 12 ก.ย.57 | |
| 731 | เครื่องผสมสัญญาณ (มิกเซอร์) | 483 57 0001 | 12,000.00 | / | | | ครุภัณฑ์ไฟฟ้าและวิทยุ | 12 ก.ย.57 | |
| 732 | คอมเพรสเซอร์ควบคุมเสียง | 484 57 0001 | 6,000.00 | / | | | ครุภัณฑ์ไฟฟ้าและวิทยุ | 12 ก.ย.57 | |
| 733 | เครื่องอิวคโวลเซอร์ | 485 57 0001 | 6,000.00 | / | | | ครุภัณฑ์ไฟฟ้าและวิทยุ | 12 ก.ย.57 | |
| 734 | ไมค์ลอยผู้ร่วมประชุม | 485 57 0015 | 12,000.00 | | / | | ครุภัณฑ์ไฟฟ้าและวิทยุ | 12 ก.ย.57 | |
| 735 | ไมค์ลอยผู้ร่วมประชุม | 485 57 0016 | 12,000.00 | | / | | ครุภัณฑ์ไฟฟ้าและวิทยุ | 12 ก.ย.57 | |
| 736 | ไมค์ลอยผู้ร่วมประชุม | 485 57 0017 | 12,000.00 | | / | | ครุภัณฑ์ไฟฟ้าและวิทยุ | 12 ก.ย.57 | |
| 737 | ปลั๊กไฟ | 486 57 0001 | 2,500.00 | / | | | ครุภัณฑ์ไฟฟ้าและวิทยุ | 12 ก.ย.57 | |
| 738 | สายสัญญาณพร้อมสายลำโพง | 487 57 0001 | 3,500.00 | | / | | ครุภัณฑ์ไฟฟ้าและวิทยุ | 12 ก.ย.57 | |
| 739 | วิทยุสื่อสาร | 464 58 0036 | 3,900.00 | | | | ครุภัณฑ์ไฟฟ้าและวิทยุ | 11 ก.ย.58 | |
| 740 | วิทยุสื่อสาร | 464 58 0037 | 3,900.00 | | | | ครุภัณฑ์ไฟฟ้าและวิทยุ | 11 ก.ย.58 | |
| 741 | วิทยุสื่อสาร | 464 58 0038 | 3,900.00 | | | | ครุภัณฑ์ไฟฟ้าและวิทยุ | 11 ก.ย.58 | |
| 742 | วิทยุสื่อสาร | 464 58 0040 | 3,900.00 | | | | ครุภัณฑ์ไฟฟ้าและวิทยุ | 11 ก.ย.58 | |
| 743 | วิทยุสื่อสาร | 464 58 0041 | 3,900.00 | | | | ครุภัณฑ์ไฟฟ้าและวิทยุ | 11 ก.ย.58 | |
| 744 | วิทยุสื่อสาร | 464 58 0042 | 3,900.00 | | | | ครุภัณฑ์ไฟฟ้าและวิทยุ | 11 ก.ย.58 | |
| 745 | วิทยุสื่อสาร | 464 58 0043 | 3,900.00 | | | | ครุภัณฑ์ไฟฟ้าและวิทยุ | 11 ก.ย.58 | |
| 746 | วิทยุสื่อสาร | 464 58 0044 | 3,900.00 | | | | ครุภัณฑ์ไฟฟ้าและวิทยุ | 11 ก.ย.58 | |
| 747 | วิทยุสื่อสาร | 464 58 0045 | 3,900.00 | | | | ครุภัณฑ์ไฟฟ้าและวิทยุ | 11 ก.ย.58 | |
| 748 | อุปกรณ์กระจายสัญญาณแบบ POE (POE L2 Switch)ขนาด 8 ช่อง | 459 62 0001 | 8,600.00 | / | | | ครุภัณฑ์ไฟฟ้าและวิทยุ | 4 มี.ค.62 | |
| 749 | ตู้ Rack 19 นิ้ว ขนาด 15U พร้อมพัดลมระบายอากาศ | 459 62 0002 | 22,000.00 | / | | | ครุภัณฑ์ไฟฟ้าและวิทยุ | 4 มี.ค.62 | |
| 750 | อุปกรณ์บันทึกภาพผ่านเครือข่าย(NVR)แบบช่อง | 459 62 0003 | 15,000.00 | / | | | ครุภัณฑ์ไฟฟ้าและวิทยุ | 4 มี.ค.62 | |

| ที่ | รายการ | เลขครุภัณฑ์ | จำนวนเงิน | ใช้งานปกติ | ชำรุด | สูญหาย/ ไม่พบซาก | ประเภท | วันที่ได้มา | หมายเหตุ |
|-----|---|-------------|-----------|------------|-------|---------------------|-----------------------|-------------|----------|
| 751 | เครื่องสำรองไฟ ขนาด 1 KVA | 459 62 0004 | 5,900.00 | / | | | ครุภัณฑ์ไฟฟ้าและวิทยุ | 4 มี.ค.62 | |
| 752 | กล่องโทรทัศน์วงจรปิด ชนิดเครือข่ายแบบมุมมองคงที่สำหรับภายนอกอาคาร | 459 62 0005 | 27,625.00 | / | | | ครุภัณฑ์ไฟฟ้าและวิทยุ | 4 มี.ค.62 | |
| 753 | กล่องโทรทัศน์วงจรปิด ชนิดเครือข่ายแบบมุมมองคงที่สำหรับภายนอกอาคาร | 459 62 0006 | 27,625.00 | / | | | ครุภัณฑ์ไฟฟ้าและวิทยุ | 4 มี.ค.62 | |
| 754 | กล่องโทรทัศน์วงจรปิด ชนิดเครือข่ายแบบมุมมองคงที่สำหรับภายนอกอาคาร | 459 62 0007 | 27,625.00 | / | | | ครุภัณฑ์ไฟฟ้าและวิทยุ | 4 มี.ค.62 | |
| 755 | กล่องโทรทัศน์วงจรปิด ชนิดเครือข่ายแบบมุมมองคงที่สำหรับภายนอกอาคาร | 459 62 0008 | 27,625.00 | / | | | ครุภัณฑ์ไฟฟ้าและวิทยุ | 4 มี.ค.62 | |
| 756 | จอภาพแบบ LED ขนาดไม่น้อยกว่า 21.5 นิ้ว | 459 62 0009 | 4,000.00 | / | | | ครุภัณฑ์ไฟฟ้าและวิทยุ | 4 มี.ค.62 | |
| 757 | ชุดไม้ค้ประชุม TADA รุ่น U-888 | 459 62 0015 | 23,000.00 | / | | | ครุภัณฑ์ไฟฟ้าและวิทยุ | 6 ก.ย.62 | |
| 758 | ชุดไม้ค้ประชุม TADA รุ่น U-888 | 459 62 0016 | 23,000.00 | / | | | ครุภัณฑ์ไฟฟ้าและวิทยุ | 6 ก.ย.62 | |
| 759 | ชุดไม้ค้ประชุม TADA รุ่น U-888 | 459 62 0017 | 23,000.00 | / | | | ครุภัณฑ์ไฟฟ้าและวิทยุ | 6 ก.ย.62 | |
| 760 | ชุดไม้ค้ประชุมแบบไร้สาย | 459 64 0001 | 25,000.00 | / | | | ครุภัณฑ์ไฟฟ้าและวิทยุ | 17 ก.พ.64 | |
| 761 | ชุดไม้ค้ประชุมแบบไร้สาย | 459 64 0002 | 25,000.00 | / | | | ครุภัณฑ์ไฟฟ้าและวิทยุ | 17 ก.พ.64 | |
| 762 | สัญญาณเตือน (ไฟฟ้ากระพริบ) | 179 57 0001 | 29,500.00 | / | | | ครุภัณฑ์อื่นๆ | 28 ก.ค.57 | |
| 763 | สัญญาณเตือน (ไฟฟ้ากระพริบ) | 179 57 0002 | 29,500.00 | / | | | ครุภัณฑ์อื่นๆ | 28 ก.ค.57 | |
| 764 | สัญญาณเตือน (ไฟฟ้ากระพริบ) | 179 57 0003 | 29,500.00 | / | | | ครุภัณฑ์อื่นๆ | 28 ก.ค.57 | |
| 765 | สัญญาณไฟฟ้ากระพริบพลังงานแสงอาทิตย์พร้อมเสาเหล็กขนาด 4 นิ้ว | 467 60 0041 | 10,000.00 | / | | | ครุภัณฑ์อื่นๆ | 24 ก.ค. 60 | |
| 766 | สัญญาณไฟฟ้ากระพริบพลังงานแสงอาทิตย์พร้อมเสาเหล็กขนาด 4 นิ้ว | 467 60 0042 | 10,000.00 | / | | | ครุภัณฑ์อื่นๆ | 24 ก.ค. 60 | |
| 767 | สัญญาณไฟฟ้ากระพริบพลังงานแสงอาทิตย์พร้อมเสาเหล็กขนาด 4 นิ้ว | 467 60 0044 | 10,000.00 | / | | | ครุภัณฑ์อื่นๆ | 24 ก.ค. 60 | |
| 768 | สัญญาณไฟฟ้ากระพริบพลังงานแสงอาทิตย์พร้อมเสาเหล็กขนาด 4 นิ้ว | 467 60 0044 | 10,000.00 | / | | | ครุภัณฑ์อื่นๆ | 24 ก.ค. 60 | |

รายการครุภัณฑ์สำนักปลัดเทศบาล จำนวนทั้งสิ้น 768 รายการ

- 1) ครุภัณฑ์ใช้งานได้ตามปกติ 421 รายการ
- 2) ครุภัณฑ์ที่ชำรุด 63 รายการ
- 3) ครุภัณฑ์ที่สูญหายและเสื่อมสภาพตามการใช้งาน 284 รายการ

รายการครุภัณฑ์ที่ชำรุด

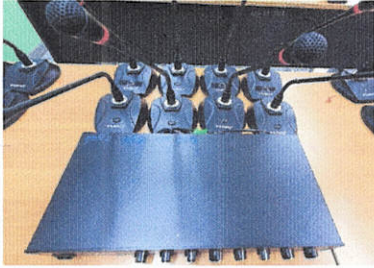

ไมค์ลอยผู้ร่วมประชุม
489 - 59 - 0015

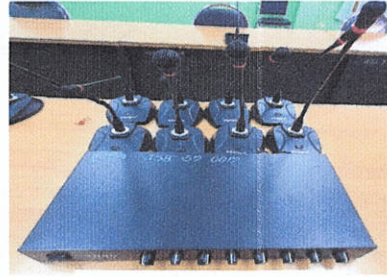

ไมค์ลอยผู้ร่วมประชุม
489 - 59 - 0017



ไมค์ลอยผู้ร่วมประชุม
489 - 59 - 0016



เครื่องพิมพ์ Laser
416 - 60 - 0064



เครื่องปรับอากาศ
420 - 50 - 0019



เครื่องปรับอากาศ
420 - 50 - 0020



เครื่องคอมพิวเตอร์
416 - 48 - 0023



อุปกรณ์คอมพิวเตอร์
416 - 48 - 0023

กองคลัง เทศบาลตำบลหาดเสี้ยว
รายละเอียดประกอบทรัพย์สิน (กองคลัง)
สำหรับปี สิ้นสุดวันที่ 30 กันยายน 2564

กองคลัง

| ที่ | รายการ | เลขครุภัณฑ์ | จำนวนเงิน | ใช้ งาน ปกติ | ชำรุด | สูญหาย /ไม่พบซาก | ประเภท | วันที่ได้มา | หมายเหตุ |
|-----|---------------------------|-------------|-----------|--------------------|-------|---------------------|------------------|-------------|----------|
| 1 | ตู้เหล็กเก็บเอกสาร | 406 23 0005 | 3,000.00 | ✓ | | | ครุภัณฑ์สำนักงาน | 6-ส.ค.-23 | |
| 2 | ตู้เก็บเอกสารแบบบานเลื่อน | 406 41 0016 | 2,500.00 | ✓ | | | ครุภัณฑ์สำนักงาน | 24-ธ.ค.-41 | |
| 3 | โต๊ะวางคอมพิวเตอร์ | 400 43 0020 | 2,600.00 | ✓ | | | ครุภัณฑ์สำนักงาน | 2-ส.ค.-43 | |
| 4 | ตู้เหล็กเก็บเอกสาร | 406 44 0023 | 3,200.00 | ✓ | | | ครุภัณฑ์สำนักงาน | 18-ม.ค.-44 | |
| 5 | ตู้เหล็กเก็บเอกสาร | 406 44 0024 | 3,200.00 | ✓ | | | ครุภัณฑ์สำนักงาน | 18-ม.ค.-44 | |
| 6 | ตู้เก็บแผนที่ภาษี | 406 44 0027 | 6,300.00 | ✓ | | | ครุภัณฑ์สำนักงาน | 24-ส.ค.-44 | |
| 7 | ตู้เหล็กขนาด 4 ล้นชัก | 406 44 0028 | 2,300.00 | ✓ | | | ครุภัณฑ์สำนักงาน | 24-ส.ค.-44 | |
| 8 | ตู้เหล็กขนาด 4 ล้นชัก | 406 44 0029 | 2,300.00 | ✓ | | | ครุภัณฑ์สำนักงาน | 24-ส.ค.-44 | |
| 9 | ตู้เหล็กเก็บเอกสาร | 406 44 0030 | 3,200.00 | ✓ | | | ครุภัณฑ์สำนักงาน | 24-ส.ค.-44 | |
| 10 | ตู้เหล็กเก็บเอกสาร | 406 44 0031 | 3,200.00 | ✓ | | | ครุภัณฑ์สำนักงาน | 24-ส.ค.-44 | |
| 11 | ตู้เหล็กเก็บเอกสาร | 406 44 0032 | 3,200.00 | ✓ | | | ครุภัณฑ์สำนักงาน | 24-ส.ค.-44 | |
| 12 | ตู้เหล็กเก็บเอกสาร | 406 44 0033 | 3,200.00 | ✓ | | | ครุภัณฑ์สำนักงาน | 24-ส.ค.-44 | |
| 13 | ตู้เหล็กเก็บเอกสาร | 406 44 0034 | 3,200.00 | ✓ | | | ครุภัณฑ์สำนักงาน | 24-ส.ค.-44 | |
| 14 | ตู้เก็บแบบฟอร์ม | 406 44 0035 | 2,200.00 | ✓ | | | ครุภัณฑ์สำนักงาน | 24-ส.ค.-44 | |
| 15 | ตู้เหล็กเก็บเอกสาร | 406 44 0036 | 2,300.00 | ✓ | | | ครุภัณฑ์สำนักงาน | 24-ส.ค.-44 | |
| 16 | ตู้เหล็กเก็บเอกสาร | 406 44 0037 | 2,300.00 | ✓ | | | ครุภัณฑ์สำนักงาน | 24-ส.ค.-44 | |
| 17 | ตู้เก็บแบบฟอร์ม | 406 44 0038 | 2,200.00 | ✓ | | | ครุภัณฑ์สำนักงาน | 24-ส.ค.-44 | |
| 18 | โต๊ะทำงานพร้อมเก้าอี้ 3-6 | 400 45 0024 | 2,600.00 | ✓ | | | ครุภัณฑ์สำนักงาน | 31-ก.ค.-45 | |

| ที่ | รายการ | เลขครุภัณฑ์ | จำนวนเงิน | ใช้ งาน ปกติ | ชำรุด | สูญหาย /ไม่พบซาก | ประเภท | วันที่ได้มา | หมายเหตุ |
|-----|---------------------------------|-------------|------------|--------------------|-------|---------------------|------------------|-------------|----------|
| 19 | ตู้เหล็กเก็บเอกสาร | 406 46 0039 | 3,200.00 | ✓ | | | ครุภัณฑ์สำนักงาน | 20-พ.ค.-46 | |
| 20 | ตู้เหล็กขนาด 4 ลื่นชัก | 406 46 0040 | 3,200.00 | ✓ | | | ครุภัณฑ์สำนักงาน | 20-พ.ค.-46 | |
| 21 | ตู้เหล็กเก็บเอกสาร | 406 46 0041 | 3,200.00 | ✓ | | | ครุภัณฑ์สำนักงาน | 20-พ.ค.-46 | |
| 22 | ตู้เหล็กเก็บเอกสาร | 406 46 0042 | 3,200.00 | ✓ | | | ครุภัณฑ์สำนักงาน | 20-พ.ค.-46 | |
| 23 | เครื่องคิดเลขไฟฟ้า | 415 46 0002 | 3,800.00 | ✓ | | | ครุภัณฑ์สำนักงาน | 20-พ.ค.-46 | |
| 24 | ตู้เหล็กเก็บแบบฟอร์ม | 406 46 0044 | 2,200.00 | ✓ | | | ครุภัณฑ์สำนักงาน | 18-ธ.ค.-46 | |
| 25 | ตู้เหล็กเก็บเอกสาร | 406 46 0045 | 3,200.00 | ✓ | | | ครุภัณฑ์สำนักงาน | 18-ธ.ค.-46 | |
| 26 | โต๊ะวางคอมพิวเตอร์ | 400 46 0026 | 1,700.00 | ✓ | | | ครุภัณฑ์สำนักงาน | 18-ธ.ค.-46 | |
| 27 | เก้าอี้คอมพิวเตอร์ | 401 46 0019 | 800.00 | ✓ | | | ครุภัณฑ์สำนักงาน | 18-ธ.ค.-46 | |
| 28 | เครื่องพิมพ์สำเนาแบบดิจิตอล | 416 46 0013 | 111,500.00 | ✓ | | | ครุภัณฑ์สำนักงาน | 18-ธ.ค.-46 | |
| 29 | ตู้เหล็กเก็บแบบฟอร์ม 15 ลื่นชัก | 406 48 0051 | 5,000.00 | ✓ | | | ครุภัณฑ์สำนักงาน | 30-เม.ย.-48 | |
| 30 | ตู้เหล็กขนาด 4 ลื่นชัก (มอก.) | 406 48 0053 | 2,500.00 | ✓ | | | ครุภัณฑ์สำนักงาน | 29-ก.ค.-48 | |
| 31 | ตู้เหล็กขนาด 4 ลื่นชัก (มอก.) | 406 48 0054 | 2,500.00 | ✓ | | | ครุภัณฑ์สำนักงาน | 29-ก.ค.-48 | |
| 32 | ตู้เหล็กขนาด 4 ลื่นชัก (มอก.) | 406 48 0059 | 2,500.00 | ✓ | | | ครุภัณฑ์สำนักงาน | 29-ก.ค.-48 | |
| 33 | ตู้เหล็กขนาด 4 ลื่นชัก (มอก.) | 406 48 0060 | 2,500.00 | ✓ | | | ครุภัณฑ์สำนักงาน | 29-ก.ค.-48 | |
| 34 | ตู้เหล็กขนาด 2 บาน | 406 48 0064 | 3,200.00 | ✓ | | | ครุภัณฑ์สำนักงาน | 29-ก.ค.-48 | |
| 35 | ตู้เหล็กขนาด 2 บาน | 406 48 0065 | 3,200.00 | ✓ | | | ครุภัณฑ์สำนักงาน | 29-ก.ค.-48 | |
| 36 | ตู้เหล็กขนาด 2 บาน | 406 48 0066 | 3,200.00 | ✓ | | | ครุภัณฑ์สำนักงาน | 29-ก.ค.-48 | |
| 37 | ตู้เหล็กกระจกบานเลื่อน | 406 48 0067 | 2,700.00 | ✓ | | | ครุภัณฑ์สำนักงาน | 29-ก.ค.-48 | |
| 38 | เครื่องคิดเลขไฟฟ้า | 415 48 0003 | 3,695.00 | ✓ | | | ครุภัณฑ์สำนักงาน | 26-ก.ย.-48 | |
| 39 | เครื่องคิดเลขไฟฟ้า | 415 48 0004 | 3,695.00 | ✓ | | | ครุภัณฑ์สำนักงาน | 26-ก.ย.-48 | |
| 40 | โต๊ะระดับ 1 - 2 พร้อมเก้าอี้ | 400 49 0196 | 1,800.00 | ✓ | | | ครุภัณฑ์สำนักงาน | 4-ก.ย.-49 | |

| ที่ | รายการ | เลขครุภัณฑ์ | จำนวนเงิน | ใช้ งาน ปกติ | ชำรุด | สูญหาย /ไม่พบซาก | ประเภท | วันที่ได้มา | หมายเหตุ |
|-----|-------------------------------------|-------------|-----------|--------------------|-------|---------------------|------------------|-------------|----------|
| 41 | ตู้เหล็กเก็บเอกสาร 2 บาน | 406 50 0087 | 3,200.00 | ✓ | | | ครุภัณฑ์สำนักงาน | 26-ต.ค.-49 | |
| 42 | ตู้เหล็กเก็บเอกสาร 2 บาน | 406 50 0088 | 3,200.00 | ✓ | | | ครุภัณฑ์สำนักงาน | 26-ต.ค.-49 | |
| 43 | ตู้เหล็กเก็บเอกสาร 2 บาน | 406 50 0089 | 3,200.00 | ✓ | | | ครุภัณฑ์สำนักงาน | 26-ต.ค.-49 | |
| 44 | ตู้เหล็กขนาด 4 ล้นชัก | 406 50 0093 | 2,300.00 | ✓ | | | ครุภัณฑ์สำนักงาน | 26-ต.ค.-49 | |
| 45 | ตู้เหล็กขนาด 4 ล้นชัก | 406 50 0094 | 2,300.00 | ✓ | | | ครุภัณฑ์สำนักงาน | 26-ต.ค.-49 | |
| 46 | ตู้เหล็กขนาด 4 ล้นชัก | 406 50 0095 | 2,300.00 | ✓ | | | ครุภัณฑ์สำนักงาน | 26-ต.ค.-49 | |
| 47 | ตู้เหล็กบานเลื่อนขนาด 4 ฟุต (2 บาน) | 406 50 0104 | 2,400.00 | ✓ | | | ครุภัณฑ์สำนักงาน | 26-ต.ค.-49 | |
| 48 | ตู้เหล็กบานเลื่อนขนาด 4 ฟุต (2 บาน) | 406 50 0105 | 2,400.00 | ✓ | | | ครุภัณฑ์สำนักงาน | 26-ต.ค.-49 | |
| 49 | ตู้เหล็กบานเลื่อนขนาด 4 ฟุต (2 บาน) | 406 50 0106 | 2,400.00 | ✓ | | | ครุภัณฑ์สำนักงาน | 26-ต.ค.-49 | |
| 50 | โต๊ะเหล็ก 5 ฟุต | 400 51 0227 | 3,900.00 | ✓ | | | ครุภัณฑ์สำนักงาน | 12-พ.ย.-50 | |
| 51 | โต๊ะเหล็ก 4 ฟุต | 400 51 0241 | 2,800.00 | ✓ | | | ครุภัณฑ์สำนักงาน | 12-พ.ย.-50 | |
| 52 | โต๊ะเหล็ก 4 ฟุต | 400 51 0242 | 2,800.00 | ✓ | | | ครุภัณฑ์สำนักงาน | 12-พ.ย.-50 | |
| 53 | โต๊ะเหล็ก 4 ฟุต | 400 51 0243 | 2,800.00 | ✓ | | | ครุภัณฑ์สำนักงาน | 12-พ.ย.-50 | |
| 54 | โต๊ะเหล็ก 4 ฟุต | 400 51 0244 | 2,800.00 | ✓ | | | ครุภัณฑ์สำนักงาน | 12-พ.ย.-50 | |
| 55 | โต๊ะเหล็ก 4 ฟุต | 400 51 0245 | 2,800.00 | ✓ | | | ครุภัณฑ์สำนักงาน | 12-พ.ย.-50 | |
| 56 | โต๊ะเหล็ก 4 ฟุต | 400 51 0246 | 2,800.00 | ✓ | | | ครุภัณฑ์สำนักงาน | 12-พ.ย.-50 | |
| 57 | โต๊ะเหล็ก 4 ฟุต | 400 51 0247 | 2,800.00 | ✓ | | | ครุภัณฑ์สำนักงาน | 12-พ.ย.-50 | |
| 58 | โต๊ะเหล็ก 4 ฟุต | 400 51 0248 | 2,800.00 | ✓ | | | ครุภัณฑ์สำนักงาน | 12-พ.ย.-50 | |
| 59 | เก้าอี้พนักพิงต่ำ | 401 51 0135 | 950.00 | ✓ | | | ครุภัณฑ์สำนักงาน | 12-พ.ย.-50 | |
| 60 | เก้าอี้พนักพิงต่ำ | 401 51 0136 | 950.00 | ✓ | | | ครุภัณฑ์สำนักงาน | 12-พ.ย.-50 | |
| 61 | เก้าอี้พนักพิงต่ำ | 401 51 0137 | 950.00 | ✓ | | | ครุภัณฑ์สำนักงาน | 12-พ.ย.-50 | |
| 62 | เก้าอี้พนักพิงต่ำ | 401 51 0138 | 950.00 | ✓ | | | ครุภัณฑ์สำนักงาน | 12-พ.ย.-50 | |

| ที่ | รายการ | เลขครุภัณฑ์ | จำนวนเงิน | ใช้ งาน ปกติ | ชำรุด | สูญหาย /ไม่พบซาก | ประเภท | วันที่ได้มา | หมายเหตุ |
|-----|-------------------------------|-------------|-----------|--------------------|-------|---------------------|------------------|-------------|----------|
| 63 | เก้าอี้พนักพิงต่ำ | 401 51 0139 | 950.00 | ✓ | | | ครุภัณฑ์สำนักงาน | 12-พ.ย.-50 | |
| 64 | เก้าอี้พนักพิงต่ำ | 401 51 0140 | 950.00 | ✓ | | | ครุภัณฑ์สำนักงาน | 12-พ.ย.-50 | |
| 65 | เก้าอี้พนักพิงต่ำ | 401 51 0141 | 950.00 | ✓ | | | ครุภัณฑ์สำนักงาน | 12-พ.ย.-50 | |
| 66 | เก้าอี้พนักพิงต่ำ | 401 51 0142 | 950.00 | ✓ | | | ครุภัณฑ์สำนักงาน | 12-พ.ย.-50 | |
| 67 | เก้าอี้พนักพิงต่ำ | 401 51 0143 | 950.00 | ✓ | | | ครุภัณฑ์สำนักงาน | 12-พ.ย.-50 | |
| 68 | ชุดโซฟา | 403 52 0001 | 4,000.00 | ✓ | | | ครุภัณฑ์สำนักงาน | 20-เม.ย.-52 | |
| 69 | เครื่องถ่ายเอกสาร ระบบดิจิทัล | 417 52 0001 | 72,888.00 | ✓ | | | ครุภัณฑ์สำนักงาน | 24-มิ.ย.-52 | |
| 70 | เครื่องแฟกซ์ | 424 55 0003 | 4,500.00 | ✓ | | | ครุภัณฑ์สำนักงาน | 1-มี.ค.-55 | |
| 71 | เก้าอี้บุนวม มีล้อ SA-47 ดำ | 401 60 0011 | 1,350.00 | ✓ | | | ครุภัณฑ์สำนักงาน | 6-มี.ค.-60 | |
| 72 | เก้าอี้บุนวม มีล้อ SA-47 ดำ | 401 60 0012 | 1,350.00 | ✓ | | | ครุภัณฑ์สำนักงาน | 6-มี.ค.-60 | |
| 73 | เก้าอี้บุนวม มีล้อ SA-47 ดำ | 401 60 0013 | 1,350.00 | ✓ | | | ครุภัณฑ์สำนักงาน | 6-มี.ค.-60 | |
| 74 | เก้าอี้บุนวม มีล้อ SA-47 ดำ | 401 60 0014 | 1,350.00 | ✓ | | | ครุภัณฑ์สำนักงาน | 6-มี.ค.-60 | |
| 75 | เก้าอี้บุนวม มีล้อ SA-47 ดำ | 401 60 0015 | 1,350.00 | ✓ | | | ครุภัณฑ์สำนักงาน | 6-มี.ค.-60 | |
| 76 | เก้าอี้บุนวม มีล้อ SA-47 ดำ | 401 60 0016 | 1,350.00 | ✓ | | | ครุภัณฑ์สำนักงาน | 6-มี.ค.-60 | |
| 77 | เก้าอี้บุนวม มีล้อ SA-47 ดำ | 401 60 0017 | 1,350.00 | ✓ | | | ครุภัณฑ์สำนักงาน | 6-มี.ค.-60 | |
| 78 | เก้าอี้บุนวม มีล้อ SA-47 ดำ | 401 60 0018 | 1,350.00 | ✓ | | | ครุภัณฑ์สำนักงาน | 6-มี.ค.-60 | |
| 79 | เก้าอี้บุนวม มีล้อ SA-47 ดำ | 401 60 0019 | 1,350.00 | ✓ | | | ครุภัณฑ์สำนักงาน | 6-มี.ค.-60 | |
| 80 | เก้าอี้บุนวม มีล้อ SA-47 ดำ | 401 60 0020 | 1,350.00 | ✓ | | | ครุภัณฑ์สำนักงาน | 6-มี.ค.-60 | |
| 81 | เก้าอี้บุนวม มีล้อ SA-47 ดำ | 401 60 0021 | 1,350.00 | ✓ | | | ครุภัณฑ์สำนักงาน | 6-มี.ค.-60 | |
| 82 | เก้าอี้บุนวม มีล้อ SA-47 ดำ | 401 60 0022 | 1,350.00 | ✓ | | | ครุภัณฑ์สำนักงาน | 6-มี.ค.-60 | |
| 83 | เก้าอี้บุนวม มีล้อ SA-47 ดำ | 401 60 0023 | 1,350.00 | ✓ | | | ครุภัณฑ์สำนักงาน | 6-มี.ค.-60 | |
| 84 | เก้าอี้บุนวม มีล้อ SA-47 ดำ | 401 60 0024 | 1,350.00 | ✓ | | | ครุภัณฑ์สำนักงาน | 6-มี.ค.-60 | |

| ที่ | รายการ | เลขครุภัณฑ์ | จำนวนเงิน | ใช้ งาน ปกติ | ชำรุด | สูญหาย /ไม่พบซาก | ประเภท | วันที่ได้มา | หมายเหตุ |
|-----|-------------------------------|-------------|-----------|--------------------|-------|---------------------|---------------------|-------------|----------|
| 85 | เก้าอี้บุวม มีล้อ SA-47 ดำ | 401 60 0025 | 1,350.00 | ✓ | | | ครุภัณฑ์สำนักงาน | 6-มี.ค.-60 | |
| 86 | ตู้เหล็กบานเลื่อนกระจก 4 ฟุต | 406 60 0002 | 3,200.00 | ✓ | | | ครุภัณฑ์สำนักงาน | 14-มี.ค.-60 | |
| 87 | ตู้เหล็กบานเลื่อนกระจก 4 ฟุต | 406 60 0003 | 3,200.00 | ✓ | | | ครุภัณฑ์สำนักงาน | 14-มี.ค.-60 | |
| 88 | เก้าอี้สำนักงาน EURO - 140L | 401 62 0002 | 2,600.00 | ✓ | | | ครุภัณฑ์สำนักงาน | 25-มี.ค.-62 | |
| 89 | ตู้ล็อกเกอร์ 18 ช่อง LK-018 | 406 62 0006 | 7,900.00 | ✓ | | | ครุภัณฑ์สำนักงาน | 25-มี.ค.-62 | |
| 90 | ตู้ล็อกเกอร์ 18 ช่อง LK-018 | 406 62 0007 | 7,900.00 | ✓ | | | ครุภัณฑ์สำนักงาน | 25-มี.ค.-62 | |
| 91 | ตู้ล็อกเกอร์ 18 ช่อง LK-018 | 406 62 0008 | 7,900.00 | ✓ | | | ครุภัณฑ์สำนักงาน | 25-มี.ค.-62 | |
| 92 | ตู้เหล็กแบบ 2 บาน ชนิดมี มอก. | 406 62 0009 | 5,500.00 | ✓ | | | ครุภัณฑ์สำนักงาน | 25-มี.ค.-62 | |
| 93 | ตู้เหล็กแบบ 4 ลื่นชัก FC-634 | 406 62 0010 | 6,900.00 | ✓ | | | ครุภัณฑ์สำนักงาน | 25-มี.ค.-62 | |
| 94 | ตู้เหล็กแบบ 4 ลื่นชัก | 406 42 0001 | 6,500.00 | ✓ | | | ครุภัณฑ์สำนักงาน | 4-ม.ค.-64 | |
| 95 | ตู้เหล็กแบบ 4 ลื่นชัก | 406 42 0002 | 6,500.00 | ✓ | | | ครุภัณฑ์สำนักงาน | 4-ม.ค.-64 | |
| 96 | ตู้เหล็กแบบ 4 ลื่นชัก | 406 42 0003 | 6,500.00 | ✓ | | | ครุภัณฑ์สำนักงาน | 4-ม.ค.-64 | |
| 97 | เครื่องคอมพิวเตอร์ | 416 43 0004 | 44,700.00 | ✓ | | | ครุภัณฑ์คอมพิวเตอร์ | 2-ส.ค.-43 | |
| 98 | เครื่องพิมพ์ปริ้นเตอร์ | 416 43 0005 | 22,500.00 | ✓ | | | ครุภัณฑ์คอมพิวเตอร์ | 2-ส.ค.-43 | |
| 99 | เครื่องปรับแรงดันกระแสไฟฟ้า | 416 43 0006 | 4,000.00 | ✓ | | | ครุภัณฑ์คอมพิวเตอร์ | 2-ส.ค.-43 | |
| 100 | เครื่องคอมพิวเตอร์ | 416 45 0007 | 70,400.00 | ✓ | | | ครุภัณฑ์คอมพิวเตอร์ | 1-มี.ค.-45 | |
| 101 | เครื่องปริ้นเตอร์ | 416 46 0007 | 16,500.00 | ✓ | | | ครุภัณฑ์คอมพิวเตอร์ | 18-ธ.ค.-46 | |
| 102 | เครื่องคอมพิวเตอร์ | 416 46 0010 | 25,100.00 | ✓ | | | ครุภัณฑ์คอมพิวเตอร์ | 18-ธ.ค.-46 | |
| 103 | เครื่องเขียนแผ่นซีดี | 416 46 0011 | 2,300.00 | ✓ | | | ครุภัณฑ์คอมพิวเตอร์ | 18-ธ.ค.-46 | |
| 104 | เครื่องปรับแรงดันกระแสไฟฟ้า | 416 46 0012 | 1,700.00 | ✓ | | | ครุภัณฑ์คอมพิวเตอร์ | 18-ธ.ค.-46 | |
| 105 | เครื่องคอมพิวเตอร์ | 416 48 0018 | 38,000.00 | ✓ | | | ครุภัณฑ์คอมพิวเตอร์ | 29-ก.ค.-48 | |
| 106 | เครื่องปรับแรงดันกระแสไฟฟ้า | 416 48 0026 | 2,500.00 | ✓ | | | ครุภัณฑ์คอมพิวเตอร์ | 29-ก.ค.-48 | |

| ที่ | รายการ | เลขครุภัณฑ์ | จำนวนเงิน | ใช้ งาน ปกติ | ชำรุด | สูญหาย /ไม่พบซาก | ประเภท | วันที่ได้มา | หมายเหตุ |
|-----|--|-------------|-----------|--------------------|-------|---------------------|---------------------|-------------|----------|
| 107 | เครื่องคอมพิวเตอร์โน้ตบุ๊ก(จัดเก็บฯ) | 416 51 0048 | 39,400.00 | | ✓ | | ครุภัณฑ์คอมพิวเตอร์ | 26-ต.ค.-50 | |
| 108 | เครื่องคอมพิวเตอร์ตั้งโต๊ะ(พัสดุ) | 416 51 0049 | 33,000.00 | | ✓ | | ครุภัณฑ์คอมพิวเตอร์ | 26-ต.ค.-50 | |
| 109 | เครื่องปริ้นเตอร์เลเซอร์ (พัสดุ) | 416 51 0050 | 6,800.00 | ✓ | | | ครุภัณฑ์คอมพิวเตอร์ | 26-ต.ค.-50 | |
| 110 | เครื่องปริ้นเตอร์ | 416 51 0061 | 8,000.00 | ✓ | | | ครุภัณฑ์คอมพิวเตอร์ | 14-ก.ค.-51 | |
| 111 | เครื่องปริ้นเตอร์ | 416 51 0062 | 8,000.00 | ✓ | | | ครุภัณฑ์คอมพิวเตอร์ | 14-ก.ค.-51 | |
| 112 | เครื่องคอมพิวเตอร์โน้ตบุ๊ก | 416 51 0063 | 30,500.00 | ✓ | | | ครุภัณฑ์คอมพิวเตอร์ | 14-ก.ค.-51 | |
| 113 | เครื่องคอมพิวเตอร์โน้ตบุ๊ก | 416 51 0064 | 30,500.00 | ✓ | | | ครุภัณฑ์คอมพิวเตอร์ | 14-ก.ค.-51 | |
| 114 | เครื่องคอมพิวเตอร์โน้ตบุ๊ก | 416 51 0065 | 31,700.00 | ✓ | | | ครุภัณฑ์คอมพิวเตอร์ | 14-ก.ค.-51 | |
| 115 | เครื่องคอมพิวเตอร์โน้ตบุ๊ก | 416 51 0066 | 31,700.00 | ✓ | | | ครุภัณฑ์คอมพิวเตอร์ | 25-ส.ค.-51 | |
| 116 | เครื่องคอมพิวเตอร์โน้ตบุ๊ก | 416 51 0067 | 31,700.00 | ✓ | | | ครุภัณฑ์คอมพิวเตอร์ | 25-ส.ค.-51 | |
| 117 | เครื่องปริ้นเตอร์ HP | 416 51 0068 | 5,800.00 | ✓ | | | ครุภัณฑ์คอมพิวเตอร์ | 25-ส.ค.-51 | |
| 118 | เครื่องปริ้นเตอร์ | 416 51 0069 | 7,000.00 | ✓ | | | ครุภัณฑ์คอมพิวเตอร์ | 29-ก.ย.-52 | |
| 119 | เครื่องปริ้นเตอร์ | 416 55 0035 | 8,900.00 | ✓ | | | ครุภัณฑ์คอมพิวเตอร์ | 1-มี.ค.-55 | |
| 120 | เครื่องคอมพิวเตอร์โน้ตบุ๊ก | 416 58 0036 | 25,000.00 | ✓ | | | ครุภัณฑ์คอมพิวเตอร์ | 14-ก.ย.-58 | |
| 121 | เครื่องพิมพ์ชนิดเลเซอร์ | 416 57 0033 | 7,900.00 | | ✓ | | ครุภัณฑ์คอมพิวเตอร์ | 15-ต.ค.-57 | |
| 122 | เครื่องคอมพิวเตอร์โน้ตบุ๊ก | 416 57 0032 | 24,700.00 | ✓ | | | ครุภัณฑ์คอมพิวเตอร์ | 15-ต.ค.-57 | |
| 123 | เครื่องพิมพ์ Multifunction ชนิดเลเซอร์/ LED สี | 416 59 0061 | 17,000.00 | ✓ | | | ครุภัณฑ์คอมพิวเตอร์ | 24-ส.ค.-59 | |
| 124 | คอมพิวเตอร์สำหรับงานสำนักงาน ยี่ห้อ เอเทค จอ 18.5" | 416 60 0063 | 29,000.00 | ✓ | | | ครุภัณฑ์คอมพิวเตอร์ | 17-มี.ค.-60 | |
| 125 | เครื่องคอมพิวเตอร์ตั้งโต๊ะ | 416 61 0006 | 29,000.00 | ✓ | | | ครุภัณฑ์คอมพิวเตอร์ | 17-ก.ย.-61 | |
| 126 | อุปกรณ์ถ่ายบัตรแบบเอนกประสงค์ | 417 62 0009 | 700.00 | ✓ | | | ครุภัณฑ์คอมพิวเตอร์ | 8-พ.ค.-62 | |
| 127 | อุปกรณ์ถ่ายบัตรแบบเอนกประสงค์ | 417 62 0010 | 700.00 | ✓ | | | ครุภัณฑ์คอมพิวเตอร์ | 8-พ.ค.-62 | |
| 128 | อุปกรณ์ถ่ายบัตรแบบเอนกประสงค์ | 417 62 0011 | 700.00 | ✓ | | | ครุภัณฑ์คอมพิวเตอร์ | 8-พ.ค.-62 | |

| ที่ | รายการ | เลขครุภัณฑ์ | จำนวนเงิน | ใช้ งาน ปกติ | ชำรุด | สูญหาย /ไม่พบซาก | ประเภท | วันที่ได้มา | หมายเหตุ |
|-----|---|-------------|-----------|--------------------|-------|---------------------|------------------------------|-------------|----------|
| 129 | เครื่องคอมพิวเตอร์โน้ตบุ๊ก ยี่ห้อ ACER รุ่น A315-42 | 416 63 0004 | 21,900.00 | ✓ | | | ครุภัณฑ์คอมพิวเตอร์ | 28-ก.พ.-63 | |
| 130 | เครื่องคอมพิวเตอร์โน้ตบุ๊ก ยี่ห้อ ACER รุ่น A315-42 | 416 63 0005 | 21,900.00 | ✓ | | | ครุภัณฑ์คอมพิวเตอร์ | 28-ก.พ.-63 | |
| 131 | เครื่องคอมพิวเตอร์โน้ตบุ๊ก ยี่ห้อ ACER รุ่น A315-42 | 416 63 0006 | 21,900.00 | ✓ | | | ครุภัณฑ์คอมพิวเตอร์ | 28-ก.พ.-63 | |
| 132 | เครื่องคอมพิวเตอร์โน้ตบุ๊ก ยี่ห้อ ACER รุ่น TMP214-52 | 416 63 0007 | 21,950.00 | ✓ | | | ครุภัณฑ์คอมพิวเตอร์ | 1-ก.ค.-63 | |
| 133 | เครื่องพิมพ์เลเซอร์หรือLEDสีชนิด Network แบบที่ 2(27หน้า/นาทียี่ห้อ ฟุจิซีร็อก | 416 63 0008 | 26,950.00 | ✓ | | | ครุภัณฑ์คอมพิวเตอร์ | 1-ก.ค.-63 | |
| 134 | เครื่องสำรองไฟ ขนาด 800 VA | 416 64 0003 | 2,450.00 | ✓ | | | ครุภัณฑ์คอมพิวเตอร์ | 16-ก.พ.-64 | |
| 135 | เครื่องสำรองไฟ ขนาด 800 VA | 416 64 0004 | 2,450.00 | ✓ | | | ครุภัณฑ์คอมพิวเตอร์ | 16-ก.พ.-64 | |
| 136 | เครื่องพิมพ์ Multifunction เลเซอร์ หรือ LED สี | 416 64 0005 | 14,900.00 | ✓ | | | ครุภัณฑ์คอมพิวเตอร์ | 17-ก.พ.-64 | |
| 137 | เครื่องคอมพิวเตอร์โน้ตบุ๊กยี่ห้อ ACER | 416 64 0006 | 15,950.00 | ✓ | | | ครุภัณฑ์คอมพิวเตอร์ | 11-มี.ค.-64 | |
| 138 | เครื่องคอมพิวเตอร์ สำหรับสำนักงาน | 416 64 0007 | 16,950.00 | ✓ | | | ครุภัณฑ์คอมพิวเตอร์ | 11-มี.ค.-64 | |
| 139 | กล้องถ่ายรูปดิจิตอล | 452 51 0011 | 9,500.00 | ✓ | | | ครุภัณฑ์โฆษณาและเผยแพร่ | 14-ก.ค.-51 | |
| 140 | กล้องถ่ายภาพนิ่งระบบดิจิตอล(แผ่นที่ภาษี) | 452 55 0015 | 15,500.00 | ✓ | | | ครุภัณฑ์โฆษณาและเผยแพร่ | 17-ก.พ.-55 | |
| 141 | โทรทัศน์สี | 423 51 0004 | 4,600.00 | ✓ | | | ครุภัณฑ์ไฟฟ้าและวิทยุ | 14-ก.ค.-51 | |
| 142 | เครื่องเล่น DVD | 455 51 0013 | 2,200.00 | ✓ | | | ครุภัณฑ์ไฟฟ้าและวิทยุ | 14-ก.ค.-51 | |
| 143 | รถจักรยานยนต์ฮอนด้า | 024 45 0002 | 38,000.00 | ✓ | | | ครุภัณฑ์ยานพาหนะ และขนส่ง | 15-มี.ค.-45 | |
| 144 | รถจักรยานยนต์ YAMAHA | 024 56 0005 | 36,500.00 | ✓ | | | ครุภัณฑ์ยานพาหนะ และขนส่ง | 16-พ.ค.-56 | |

การตรวจสอบพัสดุประจำปีงบประมาณ พ.ศ. 2564
สิ้นสุด ณ วันที่ 30 กันยายน 2564
เทศบาลตำบลหาดเลี้ยว อำเภอศรีษะพนาลัย จังหวัดสุโขทัย
วันที่ทำการตรวจสอบ 18 ตุลาคม 2564

กองช่าง

| ที่ | รายการ | เลขครุภัณฑ์ | จำนวนเงิน | ใช้ งาน ปกติ | ชำรุด | สูญหาย/ไม่ พบซาก | ประเภท | วันที่ได้มา | หมายเหตุ |
|-----|--|-------------|--------------|--------------------|-------|---------------------|------------------------------|-------------|----------|
| 1 | ก่อสร้างป้ายและรั้วบริเวณหน้าสำนักงาน | 278 50 0001 | 238,500.00 | ✓ | | | สิ่งก่อสร้างอื่น | พ.ศ.2550 | |
| 2 | ก่อสร้างป้ายประชาสัมพันธ์ต้อนรับ | 278 53 0002 | 256,000.00 | ✓ | | | สิ่งก่อสร้างอื่น | 12-ม.ค.-53 | |
| 3 | รถดับเพลิง | 004 33 0003 | 1,290,000.00 | ✓ | | | ครุภัณฑ์ยานพาหนะ และขนส่ง | 29-ต.ค.-33 | |
| 4 | รถจักรยานยนต์ฮอนด้า | 024 48 0004 | 40,000.00 | ✓ | | | ครุภัณฑ์ยานพาหนะ และขนส่ง | 20-พ.ค.-48 | |
| 5 | รถยนต์ (กระบะ) | 001 48 0004 | 1,895,000.00 | ✓ | | | ครุภัณฑ์ยานพาหนะ และขนส่ง | 13-ก.ค.-48 | |
| 6 | รถจักรยานยนต์ HONDA Wave 110i รุ่น AFS 110KSGJ (TH) สีดำ-สีแดง | 224 61 0001 | 38,000.00 | ✓ | | | ครุภัณฑ์ยานพาหนะ และขนส่ง | 7-ส.ค.-61 | |
| 7 | ตู้เหล็กเก็บเอกสาร | 406 43 0020 | 3,200.00 | ✓ | | | ครุภัณฑ์สำนักงาน | 17-ก.พ.-43 | |
| 8 | เก้าอี้เขียนแบบ | 401 43 0014 | 1,020.00 | | ✓ | | ครุภัณฑ์สำนักงาน | 25-ก.พ.-43 | |
| 9 | ตู้เหล็กขนาด 4 ล้อชัก (มอก.) | 406 48 0057 | 2,500.00 | ✓ | | | ครุภัณฑ์สำนักงาน | 29-ก.ค.-48 | |
| 10 | โต๊ะคอมพิวเตอร์ | 400 48 0040 | 1,500.00 | | | ✓ | ครุภัณฑ์สำนักงาน | 29-ก.ค.-48 | |
| 11 | โต๊ะเหล็ก 5 พุต | 400 51 0228 | 3,900.00 | ✓ | | | ครุภัณฑ์สำนักงาน | 12-พ.ย.-50 | |
| 12 | โต๊ะเหล็ก 4 พุต | 400 51 0249 | 2,800.00 | ✓ | | | ครุภัณฑ์สำนักงาน | 12-พ.ย.-50 | |
| 13 | โต๊ะเหล็ก 4 พุต | 400 51 0250 | 2,800.00 | ✓ | | | ครุภัณฑ์สำนักงาน | 12-พ.ย.-50 | |
| 14 | โต๊ะเหล็ก 4 พุต | 400 51 0251 | 2,800.00 | ✓ | | | ครุภัณฑ์สำนักงาน | 12-พ.ย.-50 | |
| 15 | โต๊ะเหล็ก 4 พุต | 400 51 0252 | 2,800.00 | ✓ | | | ครุภัณฑ์สำนักงาน | 12-พ.ย.-50 | |

| ที่ | รายการ | เลขครุภัณฑ์ | จำนวนเงิน | ใช้ งาน ปกติ | ชำรุด | สูญหาย/ไม่ พบซาก | ประเภท | วันที่ได้มา | หมายเหตุ |
|-----|--------------------------------|-------------|-----------|--------------------|-------|---------------------|------------------|-------------|----------|
| 16 | โต๊ะเหล็ก 4 พุด | 400 51 0253 | 2,800.00 | ✓ | | | ครุภัณฑ์สำนักงาน | 12-พ.ย.-50 | |
| 17 | โต๊ะเหล็ก 4 พุด | 400 51 0254 | 2,800.00 | ✓ | | | ครุภัณฑ์สำนักงาน | 12-พ.ย.-50 | |
| 18 | เก้าอี้พนักพิงต่ำ | 401 51 0145 | 950.00 | ✓ | | | ครุภัณฑ์สำนักงาน | 12-พ.ย.-50 | |
| 19 | เก้าอี้พนักพิงต่ำ | 401 51 0146 | 950.00 | ✓ | | | ครุภัณฑ์สำนักงาน | 12-พ.ย.-50 | |
| 20 | เก้าอี้พนักพิงต่ำ | 401 51 0147 | 950.00 | | ✓ | | ครุภัณฑ์สำนักงาน | 12-พ.ย.-50 | |
| 21 | เก้าอี้พนักพิงต่ำ | 401 51 0148 | 950.00 | | | ✓ | ครุภัณฑ์สำนักงาน | 12-พ.ย.-50 | |
| 22 | เก้าอี้พนักพิงต่ำ | 401 51 0150 | 950.00 | | | ✓ | ครุภัณฑ์สำนักงาน | 12-พ.ย.-50 | |
| 23 | ตู้เหล็กเก็บเอกสาร | 406 51 0112 | 3,200.00 | ✓ | | | ครุภัณฑ์สำนักงาน | 30-มิ.ย.-51 | |
| 24 | ตู้เหล็กเก็บเอกสาร | 406 51 0113 | 3,200.00 | ✓ | | | ครุภัณฑ์สำนักงาน | 30-มิ.ย.-51 | |
| 25 | ตู้เหล็กบานเลื่อนกระจก | 406 51 0119 | 2,700.00 | ✓ | | | ครุภัณฑ์สำนักงาน | 30-มิ.ย.-51 | |
| 26 | ตู้เหล็กบานเลื่อนกระจก | 406 51 0120 | 2,700.00 | ✓ | | | ครุภัณฑ์สำนักงาน | 30-มิ.ย.-51 | |
| 27 | ตู้เหล็กบานเลื่อนกระจก | 406 51 0121 | 2,700.00 | ✓ | | | ครุภัณฑ์สำนักงาน | 30-มิ.ย.-51 | |
| 28 | ตู้เหล็ก ขนาด 4 ลิ่นชัก (มอก.) | 406 51 0122 | 3,200.00 | ✓ | | | ครุภัณฑ์สำนักงาน | 30-มิ.ย.-51 | |
| 29 | ตู้เหล็ก ขนาด 4 ลิ่นชัก (มอก.) | 406 51 0123 | 3,200.00 | ✓ | | | ครุภัณฑ์สำนักงาน | 30-มิ.ย.-51 | |
| 30 | ตู้เหล็ก ขนาด 4 ลิ่นชัก (มอก.) | 406 51 0124 | 3,200.00 | ✓ | | | ครุภัณฑ์สำนักงาน | 30-มิ.ย.-51 | |
| 31 | ตู้เหล็ก ขนาด 4 ลิ่นชัก (มอก.) | 406 51 0125 | 3,200.00 | ✓ | | | ครุภัณฑ์สำนักงาน | 30-มิ.ย.-51 | |
| 32 | ฉากกั้นปาติชั่น | 482 51 0001 | 4,960.00 | ✓ | | | ครุภัณฑ์สำนักงาน | 30-มิ.ย.-51 | |
| 33 | ฉากกั้นปาติชั่น | 482 51 0002 | 4,960.00 | ✓ | | | ครุภัณฑ์สำนักงาน | 30-มิ.ย.-51 | |
| 34 | ฉากกั้นปาติชั่น | 482 51 0003 | 4,960.00 | ✓ | | | ครุภัณฑ์สำนักงาน | 30-มิ.ย.-51 | |
| 35 | ฉากกั้นปาติชั่น | 482 51 0004 | 4,960.00 | ✓ | | | ครุภัณฑ์สำนักงาน | 30-มิ.ย.-51 | |
| 36 | ฉากกั้นปาติชั่น | 482 51 0005 | 4,960.00 | ✓ | | | ครุภัณฑ์สำนักงาน | 30-มิ.ย.-51 | |
| 37 | ฉากกั้นปาติชั่น | 482 51 0006 | 4,960.00 | ✓ | | | ครุภัณฑ์สำนักงาน | 30-มิ.ย.-51 | |
| 38 | ฉากกั้นปาติชั่น | 482 51 0007 | 4,960.00 | ✓ | | | ครุภัณฑ์สำนักงาน | 30-มิ.ย.-51 | |
| 39 | ฉากกั้นปาติชั่น | 482 51 0008 | 4,960.00 | ✓ | | | ครุภัณฑ์สำนักงาน | 30-มิ.ย.-51 | |
| 40 | ฉากกั้นปาติชั่น | 482 51 0009 | 4,960.00 | ✓ | | | ครุภัณฑ์สำนักงาน | 30-มิ.ย.-51 | |

| ที่ | รายการ | เลขครุภัณฑ์ | จำนวนเงิน | ใช้ งาน ปกติ | ชำรุด | สูญหาย/ไม่ พบซาก | ประเภท | วันที่ได้มา | หมายเหตุ |
|-----|--|-------------|-----------|--------------------|-------|---------------------|---------------------|-------------|----------|
| 41 | ฉากกันปาติชั้น | 482 51 0010 | 4,960.00 | | ✓ | | ครุภัณฑ์สำนักงาน | 30-มิ.ย.-51 | |
| 42 | ตู้เหล็ก 2 ประตู | 406 59 0132 | 4,200.00 | ✓ | | | ครุภัณฑ์สำนักงาน | 7-มิ.ค.-59 | |
| 43 | ตู้เหล็กบานเลื่อนกระจก 3 ฟุต | 406 59 0133 | 2,700.00 | ✓ | | | ครุภัณฑ์สำนักงาน | 7-มิ.ค.-59 | |
| 44 | ตู้เหล็กบานเลื่อนกระจก 3 ฟุต | 406 59 0134 | 2,700.00 | ✓ | | | ครุภัณฑ์สำนักงาน | 7-มิ.ค.-59 | |
| 45 | ตู้เหล็กบานเลื่อนกระจก 3 ฟุต | 406 59 0135 | 2,700.00 | ✓ | | | ครุภัณฑ์สำนักงาน | 7-มิ.ค.-59 | |
| 46 | แอร์ตั้งพื้นแขวน อามีน่า AMENA รุ่น SU-SERIES | 424 59 0006 | 25,900.00 | ✓ | | | ครุภัณฑ์สำนักงาน | 19-ก.ย.-59 | |
| 47 | แอร์ตั้งพื้นแขวน อามีน่า AMENA รุ่น SU-SERIES | 424 59 0007 | 25,900.00 | ✓ | | | ครุภัณฑ์สำนักงาน | 19-ก.ย.-59 | |
| 48 | เก้าอี้บุวมมิล้อยูโร 140 | 401 60 0043 | 2,900.00 | ✓ | | | ครุภัณฑ์สำนักงาน | 18-ส.ค.-60 | |
| 49 | เก้าอี้บุวมมิล้อยูโร 140 | 401 60 0044 | 2,900.00 | ✓ | | | ครุภัณฑ์สำนักงาน | 18-ส.ค.-60 | |
| 50 | เก้าอี้บุวมมิล้อยูโร 140 | 401 60 0045 | 2,900.00 | ✓ | | | ครุภัณฑ์สำนักงาน | 18-ส.ค.-60 | |
| 51 | ตู้เหล็ก 4 ลื่นชัก มอก. ยี่ห้อ TAYO รุ่น FC-634 | 406 62 0002 | 6,900.00 | ✓ | | | ครุภัณฑ์สำนักงาน | 11-มิ.ค.-62 | |
| 52 | ตู้เหล็ก 4 ลื่นชัก มอก. ยี่ห้อ TAYO รุ่น FC-634 | 406 62 0003 | 6,900.00 | ✓ | | | ครุภัณฑ์สำนักงาน | 11-มิ.ค.-62 | |
| 53 | ตู้เหล็ก 4 ลื่นชัก มอก. ยี่ห้อ TAYO รุ่น FC-634 | 406 62 0004 | 6,900.00 | ✓ | | | ครุภัณฑ์สำนักงาน | 11-มิ.ค.-62 | |
| 54 | ตู้เหล็ก 4 ลื่นชัก มอก. ยี่ห้อ TAYO รุ่น FC-634 | 406 62 0005 | 6,900.00 | ✓ | | | ครุภัณฑ์สำนักงาน | 11-มิ.ค.-62 | |
| 55 | เครื่องปรับอากาศ แบบติดผนัง (ระบบ Inverter) ขนาด 24,000 บีทียู | 420 64 0001 | 24,500.00 | ✓ | | | ครุภัณฑ์สำนักงาน | 27-ก.ค.-64 | |
| 56 | เครื่องปรับอากาศ แบบติดผนัง (ระบบ Inverter) ขนาด 24,000 บีทียู | 420 64 0002 | 24,500.00 | ✓ | | | ครุภัณฑ์สำนักงาน | 27-ก.ค.-64 | |
| 57 | เครื่องคอมพิวเตอร์ | 416 48 0021 | 38,000.00 | | | ✓ | ครุภัณฑ์คอมพิวเตอร์ | 29-ก.ค.-48 | |
| 58 | เครื่องคอมพิวเตอร์ | 416 50 0046 | 30,000.00 | | | ✓ | ครุภัณฑ์คอมพิวเตอร์ | 25-ก.ย.-50 | |
| 59 | เครื่องปริ้นเตอร์ A3 | 416 50 0047 | 45,000.00 | | ✓ | | ครุภัณฑ์คอมพิวเตอร์ | 25-ก.ย.-50 | |
| 60 | เครื่องคอมพิวเตอร์ โน้ตบุ๊ก | 416 51 0056 | 50,000.00 | | ✓ | | ครุภัณฑ์คอมพิวเตอร์ | 30-มิ.ย.-51 | |
| 61 | เครื่องปริ้นเตอร์ พร้อมขาตั้ง | 416 58 0037 | 80,000.00 | | ✓ | | ครุภัณฑ์คอมพิวเตอร์ | 29-ก.ย.-58 | |
| 62 | เครื่องคอมพิวเตอร์สำหรับประมวลผล แบบที่ 2 | 416 59 0062 | 29,000.00 | ✓ | | | ครุภัณฑ์คอมพิวเตอร์ | 25-ส.ค.-59 | |
| 63 | อุปกรณ์อ่านบัตรแบบเอนกประสงค์ | 417 62 0001 | 700.00 | ✓ | | | ครุภัณฑ์คอมพิวเตอร์ | 8-พ.ค.-62 | |

| ที่ | รายการ | เลขครุภัณฑ์ | จำนวนเงิน | ใช้ งาน ปกติ | ชำรุด | สูญหาย/ไม่ พบซาก | ประเภท | วันที่ได้มา | หมายเหตุ |
|-----|---|-------------|-----------|--------------------|-------|---------------------|-----------------------------|-------------|----------|
| 64 | เครื่องคอมพิวเตอร์ตั้งโต๊ะ ยี่ห้อ Lenovo | 416 62 0002 | 30,000.00 | ✓ | | | ครุภัณฑ์คอมพิวเตอร์ | 19-ส.ค.-62 | |
| 65 | เครื่องคอมพิวเตอร์ตั้งโต๊ะ ยี่ห้อ Lenovo | 416 62 0003 | 30,000.00 | ✓ | | | ครุภัณฑ์คอมพิวเตอร์ | 19-ส.ค.-62 | |
| 66 | เครื่องคอมพิวเตอร์โน้ตบุ๊ก ยี่ห้อ ACER รุ่น A315-42 | 416 63 0001 | 21,900.00 | ✓ | | | ครุภัณฑ์คอมพิวเตอร์ | 28-ก.พ.-63 | |
| 67 | เครื่องพิมพ์แบบฉีดหมึก (Inkjet) | 416 64 0001 | 6,300.00 | ✓ | | | ครุภัณฑ์คอมพิวเตอร์ | 20-ม.ค.-64 | |
| 68 | กล้องถ่ายรูป | 476 45 0003 | 8,000.00 | | ✓ | | ครุภัณฑ์โฆษณาและ เผยแพร่ | 20-ส.ค.-45 | |
| 69 | กล้องถ่ายภาพนิ่งระบบดิจิทัล | 452 54 0012 | 5,990.00 | | ✓ | | ครุภัณฑ์โฆษณาและ เผยแพร่ | 22-เม.ย.-54 | |
| 70 | เครื่องตัดหญ้าแบบสะพาย | 441 49 0012 | 9,700.00 | ✓ | | | ครุภัณฑ์งานบ้านงานครัว | 10-ก.พ.-49 | |
| 71 | เครื่องตัดหญ้าแบบสะพาย | 441 49 0013 | 9,700.00 | ✓ | | | ครุภัณฑ์งานบ้านงานครัว | 10-ก.พ.-49 | |
| 72 | เครื่องตัดหญ้าแบบสะพาย | 441 49 0014 | 9,700.00 | ✓ | | | ครุภัณฑ์งานบ้านงานครัว | 10-ก.พ.-49 | |
| 73 | เครื่องตัดหญ้าแบบสะพาย | 441 49 0015 | 9,700.00 | | ✓ | | ครุภัณฑ์งานบ้านงานครัว | 10-ก.พ.-49 | |
| 74 | เครื่องตัดหญ้าแบบสะพาย | 441 49 0016 | 9,700.00 | | | ✓ | ครุภัณฑ์งานบ้านงานครัว | 10-ก.พ.-49 | |
| 75 | เครื่องตัดหญ้า | 442 54 0009 | 9,500.00 | ✓ | | | ครุภัณฑ์งานบ้านงานครัว | 11-ก.ค.-54 | |
| 76 | เครื่องตัดหญ้า | 442 54 0010 | 9,500.00 | ✓ | | | ครุภัณฑ์งานบ้านงานครัว | 11-ก.ค.-54 | |
| 77 | เครื่องตัดหญ้า | 442 54 0011 | 9,500.00 | ✓ | | | ครุภัณฑ์งานบ้านงานครัว | 11-ก.ค.-54 | |

| ที่ | รายการ | เลขครุภัณฑ์ | จำนวนเงิน | ใช้ งาน ปกติ | ชำรุด | สูญหาย/ไม่ พบซาก | ประเภท | วันที่ได้มา | หมายเหตุ |
|-----|--|-------------|-----------|--------------------|-------|---------------------|------------------------|-------------|--------------|
| 78 | เครื่องตัดหญ้า ตรา หัวเสือ รุ่น EC04E-Z | 442 60 0020 | 9,500.00 | ✓ | | | ครุภัณฑ์งานบ้านงานครัว | 10-ส.ค.-60 | กองสาธารณสุข |
| 79 | เครื่องตัดหญ้า ตรา หัวเสือ รุ่น EC04E-Z | 442 60 0021 | 9,500.00 | ✓ | | | ครุภัณฑ์งานบ้านงานครัว | 10-ส.ค.-60 | กองสาธารณสุข |
| 80 | เครื่องตัดหญ้า ตรา หัวเสือ รุ่น EC04E-Z | 442 60 0022 | 9,500.00 | ✓ | | | ครุภัณฑ์งานบ้านงานครัว | 10-ส.ค.-60 | กองสาธารณสุข |
| 81 | เครื่องตัดหญ้า ตรา หัวเสือ รุ่น EC04E-Z | 442 60 0023 | 9,500.00 | ✓ | | | ครุภัณฑ์งานบ้านงานครัว | 10-ส.ค.-60 | กองสาธารณสุข |
| 82 | เครื่องตัดแต่งพุ่มยนต์ AT3450 25.4 ซีซี | 293 61 0001 | 6,900.00 | ✓ | | | ครุภัณฑ์งานบ้านงานครัว | 6-ก.ค.-61 | |
| 83 | เครื่องตัดแต่งพุ่มยนต์ AT3450 25.4 ซีซี | 293 61 0002 | 6,900.00 | ✓ | | | ครุภัณฑ์งานบ้านงานครัว | 6-ก.ค.-61 | |
| 84 | เครื่องตัดหญ้า ตรา หัวเสือ รุ่น EC04EA-2 | 442 62 0001 | 9,500.00 | ✓ | | | ครุภัณฑ์งานบ้านงานครัว | 7-พ.ค.-62 | |
| 85 | เครื่องตัดหญ้า ตรา หัวเสือ รุ่น EC04EA-2 | 442 62 0002 | 9,500.00 | ✓ | | | ครุภัณฑ์งานบ้านงานครัว | 7-พ.ค.-62 | |
| 86 | เครื่องตัดหญ้า ตรา หัวเสือ รุ่น EC04EA-2 | 442 62 0003 | 9,500.00 | ✓ | | | ครุภัณฑ์งานบ้านงานครัว | 7-พ.ค.-62 | |
| 87 | เครื่องตัดหญ้า ตรา หัวเสือ รุ่น EC04EA-2 | 442 62 0004 | 9,500.00 | ✓ | | | ครุภัณฑ์งานบ้านงานครัว | 7-พ.ค.-62 | |
| 88 | เครื่องตัดหญ้า ตรา หัวเสือ รุ่น EC04EA-2 | 442 62 0005 | 9,500.00 | ✓ | | | ครุภัณฑ์งานบ้านงานครัว | 7-พ.ค.-62 | |
| 89 | เครื่องเจียร์ | 081 48 0001 | 2,300.00 | | | ✓ | ครุภัณฑ์โรงงาน | 15-ก.ค.-48 | |
| 90 | จิกซอ | 082 48 0001 | 2,800.00 | | | ✓ | ครุภัณฑ์โรงงาน | 15-ก.ค.-48 | |
| 91 | เครื่องตัดเหล็ก | 081 49 0002 | 5,000.00 | ✓ | | | ครุภัณฑ์โรงงาน | 30-ม.ค.-49 | |

| ที่ | รายการ | เลขครุภัณฑ์ | จำนวนเงิน | ใช้ งาน ปกติ | ชำรุด | สูญหาย/ไม่ พบซาก | ประเภท | วันที่ได้มา | หมายเหตุ |
|-----|---|-------------|-----------|--------------------|-------|---------------------|------------------|-------------|--------------|
| 92 | เลื่อยฉลุไฟฟ้า | 068 51 0001 | 3,500.00 | ✓ | | | ครุภัณฑ์โรงงาน | 12-พ.ค.-51 | |
| 93 | เลื่อยวงเดือนไฟฟ้า | 068 51 0002 | 5,300.00 | ✓ | | | ครุภัณฑ์โรงงาน | 12-พ.ค.-51 | |
| 94 | เครื่องเจียร์มือ | 081 51 0003 | 2,200.00 | | | ✓ | ครุภัณฑ์โรงงาน | 12-พ.ค.-51 | |
| 95 | เลื่อยโซ่ยนต์ | 056 55 0003 | 9,800.00 | | ✓ | | ครุภัณฑ์โรงงาน | 30-ธ.ค.-54 | |
| 96 | เครื่องเชื่อมโลหะ | 060 56 0001 | 7,900.00 | ✓ | | | ครุภัณฑ์โรงงาน | 26-ก.ย.-56 | |
| 97 | กบไฟฟ้า | 084 58 0001 | 12,000.00 | ✓ | | | ครุภัณฑ์โรงงาน | 8-ก.ย.-58 | |
| 98 | เครื่องเจียตัด | 081 58 0004 | 5,100.00 | ✓ | | | ครุภัณฑ์โรงงาน | 8-ก.ย.-58 | |
| 99 | ชุดเชื่อมแก๊ส LPG | 083 58 0001 | 6,360.00 | ✓ | | | ครุภัณฑ์โรงงาน | 8-ก.ย.-58 | |
| 100 | เครื่องเจีย/ตัดไฟฟ้าแบบมือถือ 1 เครื่อง | 081 60 0005 | 2,000.00 | ✓ | | | ครุภัณฑ์โรงงาน | 29-ส.ค.-60 | |
| 101 | เลื่อยจิ๊กซอไฟฟ้า 1 เครื่อง | 068 60 0003 | 3,900.00 | ✓ | | | ครุภัณฑ์โรงงาน | 29-ส.ค.-60 | |
| 102 | เลื่อยวงเดือนไฟฟ้า 1 เครื่อง | 068 60 0004 | 3,900.00 | ✓ | | | ครุภัณฑ์โรงงาน | 29-ส.ค.-60 | |
| 103 | เครื่องตัดไฟเบอร์ CO-355-B | 083 61 0001 | 4,500.00 | ✓ | | | ครุภัณฑ์โรงงาน | 6-ก.ค.-61 | กองสาธารณสุข |
| 104 | สว่านโรตารี GBH 2-26 DFR | 059 61 0001 | 8,500.00 | ✓ | | | ครุภัณฑ์โรงงาน | 6-ก.ค.-61 | กองสาธารณสุข |
| 105 | ปั๊มลมโรตารี AC 50L TPYTON | 210 61 0001 | 4,500.00 | ✓ | | | ครุภัณฑ์โรงงาน | 6-ก.ค.-61 | กองสาธารณสุข |
| 106 | เครื่องเจีย/ตัด แบบมือถือ GA7060 | 081 61 0001 | 4,500.00 | ✓ | | | ครุภัณฑ์โรงงาน | 6-ก.ค.-61 | กองสาธารณสุข |
| 107 | เครื่องตัดไฟเบอร์ CO-20-355 ของ POWER TEX | 083 62 0001 | 4,290.00 | ✓ | | | ครุภัณฑ์โรงงาน | 7-พ.ค.-62 | |
| 108 | เครื่องเลื่อย N5900B มากี่ต้า | 056 63 0001 | 6,500.00 | ✓ | | | ครุภัณฑ์โรงงาน | 27-มี.ค.-63 | |
| 109 | เครื่องปั๊มลม ยี่ห้อ จอมพลัง | 210 63 0001 | 9,800.00 | ✓ | | | ครุภัณฑ์โรงงาน | 27-มี.ค.-63 | |
| 110 | เครื่องตัดแต่งพุ่มยนต์ | 292 50 0001 | 6,500.00 | | ✓ | | ครุภัณฑ์การเกษตร | 25-ก.ย.-50 | |
| 111 | เครื่องตัดแต่งพุ่มยนต์ | 292 50 0002 | 6,500.00 | | ✓ | | ครุภัณฑ์การเกษตร | 25-ก.ย.-50 | |
| 112 | เครื่องตัดแต่งพุ่มยนต์ | 292 50 0003 | 6,500.00 | | ✓ | | ครุภัณฑ์การเกษตร | 25-ก.ย.-50 | |
| 113 | เครื่องตัดแต่งพุ่มยนต์ | 292 50 0004 | 6,500.00 | | ✓ | | ครุภัณฑ์การเกษตร | 25-ก.ย.-50 | |
| 114 | เครื่องสูบน้ำ | 055 54 0011 | 14,500.00 | ✓ | | | ครุภัณฑ์การเกษตร | 29-พ.ย.-53 | |
| 115 | เครื่องพ่นยา (TIGERHEAD TH999) | 625 61 0001 | 4,800.00 | | ✓ | | ครุภัณฑ์การเกษตร | 1-ส.ค.-61 | |
| 116 | เครื่องพ่นยา (TIGERHEAD TH999) | 625 61 0002 | 4,800.00 | | ✓ | | ครุภัณฑ์การเกษตร | 1-ส.ค.-61 | |

| ที่ | รายการ | เลขครุภัณฑ์ | จำนวนเงิน | ใช้ งาน ปกติ | ชำรุด | สูญหาย/ไม่ พบซาก | ประเภท | วันที่ได้มา | หมายเหตุ |
|-----|--|-------------|-----------|--------------------|-------|---------------------|-----------------------|-------------|----------|
| 117 | เครื่องปั่นไฟ | 465 56 0001 | 59,000.00 | ✓ | | | ครุภัณฑ์ไฟฟ้าและวิทยุ | 27-พ.ค.-56 | |
| 118 | สว่านเจาะคอนกรีต | 080 48 0001 | 2,500.00 | ✓ | | | ครุภัณฑ์ก่อสร้าง | 15-ก.ค.-48 | |
| 119 | เครื่องกระแทกปูน | 056 51 0001 | 28,000.00 | | ✓ | | ครุภัณฑ์ก่อสร้าง | 18-พ.ค.-51 | |
| 120 | เครื่องตบดิน | 086 52 0001 | 16,000.00 | ✓ | | | ครุภัณฑ์ก่อสร้าง | 25-พ.ย.-51 | |
| 121 | เครื่องบีบลม | 079 56 0002 | 5,900.00 | ✓ | | | ครุภัณฑ์ก่อสร้าง | 26-ก.ย.-56 | |
| 122 | เครื่องผสมปูนชนิดเหล็กเหนียว | 063 56 0001 | 43,000.00 | ✓ | | | ครุภัณฑ์ก่อสร้าง | 26-ก.ย.-56 | |
| 123 | เครื่องสกัดคอนกรีต LPM-65-HQ | 064 61 0001 | 14,500.00 | ✓ | | | ครุภัณฑ์ก่อสร้าง | 6-ก.ค.-61 | |
| 124 | เครื่องเลื่อยโซ่ยนต์ STIHL MS 250 | 068 61 0002 | 29,000.00 | ✓ | | | ครุภัณฑ์ก่อสร้าง | 17-ก.ย.-61 | |
| 125 | ตู้เชื่อม Hugong Power Stick 200E | 077 62 0001 | 4,990.00 | ✓ | | | ครุภัณฑ์ก่อสร้าง | 7.พ.ค.62 | |
| 126 | ตู้เชื่อม Hugong Power Stick 200E | 077 62 0002 | 4,990.00 | ✓ | | | ครุภัณฑ์ก่อสร้าง | 7.พ.ค.62 | |
| 127 | สว่านคอนกรีต HP 1630KX3 5/8+74 ดอก/ชุด | 080 63 0001 | 2,900.00 | ✓ | | | ครุภัณฑ์ก่อสร้าง | 20-มี.ค.-63 | |
| 128 | สว่านโรตารี 28 มม. 3 ระบบ รุ่น DH28PMY2 | 080 63 0002 | 8,500.00 | ✓ | | | ครุภัณฑ์ก่อสร้าง | 30-มี.ค.-63 | |
| 129 | ของเล่น 1 ชุด | 476 45 0004 | 42,500.00 | | ✓ | | ครุภัณฑ์อื่นๆ | 26-ส.ค.-45 | |
| 130 | ของเล่น 1 ชุด | 476 45 0005 | 42,500.00 | | ✓ | | ครุภัณฑ์อื่นๆ | 26-ส.ค.-45 | |
| 131 | กล่องวัดระดับ | 452 44 0002 | 23,005.00 | ✓ | | | ครุภัณฑ์สำรวจ | 13-ก.ค.-44 | |
| 132 | เทปวัดระยะทาง | 077 49 0002 | 3,700.00 | | ✓ | | ครุภัณฑ์สำรวจ | 10-ก.พ.-49 | |
| 133 | ล้อวัดระยะทาง | 077 49 0003 | 15,000.00 | ✓ | | | ครุภัณฑ์สำรวจ | 10-ก.พ.-49 | |
| 134 | เทปวัดระยะไฟเบอร์ | 077 49 0004 | 3,000.00 | | ✓ | | ครุภัณฑ์สำรวจ | 29-พ.ย.-53 | |
| 135 | เครื่องมือพิกัดตำแหน่งบนพื้นโลกจากดาวเทียม | 086 58 0001 | 24,100.00 | ✓ | | | ครุภัณฑ์สำรวจ | 8-ก.ย.-58 | |

ครุภัณฑ์ข้าราชการ กองช่าง

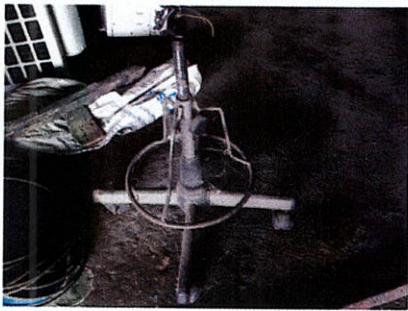

เก้าอี้เขียนแบบ 401 43 0014



เก้าอี้พนักพิงต่ำ 401 51 0147.



เครื่องปริ้นเตอร์ A3 416 50 0047 (สูญหาย)

เครื่องคอมพิวเตอร์ โน้ตบุ๊ก 416 51 0056



เครื่องปริ้นเตอร์ พร้อมขาตั้ง 416 58 0037



กล้องถ่ายรูป 476 45 0003



กล้องถ่ายภาพนิ่งระบบดิจิทัล 452 54 0012



เครื่องตัดหญ้าแบบสะพาย 441 49 0015

ครุภัณฑ์ชำรุด



เลื่อยโซยนต์ 056 55 0003

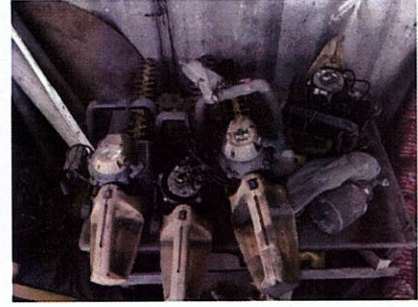

เครื่องตัดแต่งพุ่มยนต์

292 50 0001

292 50 0002

292 50 0003

292 50 0004



เครื่องกระแทกปูน 056 51 0001



ของเล่น 1 ชุด 452 45 0004



ของเล่น 1 ชุด 476 45 0005



เทปวัดระยะไฟเบอร์ 077 49 0004



เทปวัดระยะทาง 077 49 0002

การตรวจสอบพัสดุประจำปีงบประมาณ พ.ศ. 2564
สิ้นสุด ณ วันที่ 30 กันยายน 2564
เทศบาลตำบลหาดเลี้ยว อำเภอศรีสัชนาลัย จังหวัดสุโขทัย
วันที่ทำการตรวจสอบ 25 ตุลาคม 2564

กองสาธารณสุขและสิ่งแวดล้อม

| ที่ | รายการ | เลขครุภัณฑ์ | จำนวนเงิน | ใช้งาน ได้ปกติ | ชำรุด | สูญหาย/ ไม่พบซาก | ประเภท | วันที่ได้มา | หมายเหตุ |
|-----|---------------------------------|-------------|--------------|-------------------|-------|---------------------|--------------------------|-------------|---------------------|
| 1 | อาคารตลาดสด หมู่ที่ 2 | 060 13 0001 | 100,000.00 | | | / | อาคารเพื่อประโยชน์อื่น | 1 ต.ค. 13 | รื้อถอนปรับปรุงใหม่ |
| 2 | อาคารตลาดกลาง หมู่ที่ 2 | 060 36 0002 | 388,000.00 | | | / | อาคารเพื่อประโยชน์อื่น | 31 ส.ค. 36 | รื้อถอนปรับปรุงใหม่ |
| 3 | อาคารชั่วคราวตลาดกลาง หมู่ที่ 2 | 060 37 0003 | 27,000.00 | | | / | อาคารเพื่อประโยชน์อื่น | 10 พ.ค. 37 | รื้อถอนปรับปรุงใหม่ |
| 4 | อาคารตลาดสด หมู่ที่ 1 | 060 38 0004 | 571,580.00 | / | | | อาคารเพื่อประโยชน์อื่น | 1 ส.ค. 38 | |
| 5 | ปรับปรุงอาคารตลาดสด หมู่ที่ 1 | 060 43 0001 | 515,921.27 | / | | | อาคารเพื่อประโยชน์อื่น | พ.ศ. 2543 | |
| 6 | ปรับปรุงอาคารตลาดสด หมู่ที่ 2 | 060 38 0004 | 260,000.00 | / | | | อาคารเพื่อประโยชน์อื่น | พ.ศ. 2543 | |
| 7 | ปรับปรุงตลาดสด หมู่ที่ 1 | 060 44 0001 | 240,000.00 | / | | | อาคารเพื่อประโยชน์อื่น | พ.ศ. 2544 | |
| 8 | ก่อสร้างแท่นขายของตลาดกลาง | 193 49 0001 | 121,495.00 | / | | | อาคารเพื่อประโยชน์อื่น | พ.ศ. 2549 | |
| 9 | ก่อสร้างอาคารโรงฆ่าสัตว์ | 066 50 0002 | 3,990,000.00 | / | | | อาคารเพื่อประโยชน์อื่น | พ.ศ. 2550 | |
| 10 | ก่อสร้างโรงอบสมุนไพร | 008 52 0001 | 258,000.00 | | / | | อาคารเพื่อประโยชน์อื่น | 7 ม.ค. 52 | |
| 11 | อาคารตลาดสดเทศบาล หมู่ที่ 1 | 060 56 0001 | 6,826,959.00 | / | | | อาคารเพื่อประโยชน์อื่น | 27 มี.ค. 56 | |
| 12 | ถังเก็บน้ำใต้ดินโรงฆ่าสัตว์ | 103 52 0001 | 165,101.00 | / | | | สิ่งก่อสร้างอื่น | 18 ก.พ. 52 | |
| 13 | รถยนต์ขนขยะแบบเอนกประสงค์ 6 ล้อ | 011 37 0004 | 550,000.00 | / | | | ครุภัณฑ์ยานพาหนะและขนส่ง | 26 เม.ย. 37 | โอนให้กองช่าง |
| 14 | รถยนต์ กข 2660 | 001 43 0001 | 490,000.00 | / | | | ครุภัณฑ์ยานพาหนะและขนส่ง | 29 ส.ค. 43 | |
| 15 | รถบรรทุกขยะมูลฝอย | 011 44 0005 | 1,430,000.00 | / | | | ครุภัณฑ์ยานพาหนะและขนส่ง | 28 ธ.ค. 43 | |
| 16 | รถขยะ | 011 46 0006 | 1,675,000.00 | / | | | ครุภัณฑ์ยานพาหนะและขนส่ง | 20 พ.ค. 46 | |

| ที่ | รายการ | เลขครุภัณฑ์ | จำนวนเงิน | ใช้งาน ได้ปกติ | ชำรุด | สูญหาย/ ไม่พบซาก | ประเภท | วันที่ได้มา | หมายเหตุ |
|-----|-------------------------------------|-------------|--------------|-------------------|-------|---------------------|--------------------------|-------------|------------------|
| 17 | รถบรรทุกขยอะดีเซล ขนาด 6 ตัน 6 ล้อ | 011 52 0007 | 1,600,000.00 | / | | | ครุภัณฑ์ยานพาหนะและขนส่ง | 20 ต.ค. 51 | |
| 18 | รถกวาดถนนรุ่น ECO-E | 010 53 0001 | 144,751.97 | / | / | | ครุภัณฑ์ยานพาหนะและขนส่ง | 20 พ.ย. 52 | จังหวัดให้ยืมใช้ |
| 19 | รถกวาดถนนรุ่น ECO-E | 010 53 0002 | 144,751.97 | / | / | | ครุภัณฑ์ยานพาหนะและขนส่ง | 20 พ.ย. 52 | จังหวัดให้ยืมใช้ |
| 20 | รถกวาดถนนรุ่น ECO-E | 010 53 0003 | 144,751.97 | / | / | | ครุภัณฑ์ยานพาหนะและขนส่ง | 20 พ.ย. 52 | จังหวัดให้ยืมใช้ |
| 21 | รถกวาดถนนรุ่น CITY | 010 53 0004 | 3,550,498.44 | / | / | | ครุภัณฑ์ยานพาหนะและขนส่ง | 3 ธ.ค. 52 | จังหวัดให้ยืมใช้ |
| 22 | รถกวาดถนนรุ่น HIPPO-150 | 010 53 0005 | 747,274.14 | / | / | | ครุภัณฑ์ยานพาหนะและขนส่ง | 3 ธ.ค. 52 | จังหวัดให้ยืมใช้ |
| 23 | ตู้เก็บเอกสาร | 476 45 0043 | 3,200.00 | / | | | ครุภัณฑ์สำนักงาน | 19 ก.ค. 45 | |
| 24 | โต๊ะทำงานพร้อมเก้าอี้ 3-6 | 400 45 0025 | 2,600.00 | / | | / | ครุภัณฑ์สำนักงาน | 31 ก.ค. 45 | หาซากไม่เจอ |
| 25 | ตู้เหล็กเก็บเอกสาร | 406 46 0043 | 3,200.00 | / | | | ครุภัณฑ์สำนักงาน | 20 พ.ค. 46 | |
| 26 | โต๊ะทำงานระดับ 1-2 | 400 48 0028 | 1,800.00 | / | | / | ครุภัณฑ์สำนักงาน | 3 ก.พ. 48 | หาซากไม่เจอ |
| 27 | โต๊ะทำงานระดับ 1-2 | 400 48 0029 | 1,800.00 | / | | / | ครุภัณฑ์สำนักงาน | 3 ก.พ. 48 | หาซากไม่เจอ |
| 28 | โต๊ะทำงานระดับ 3-6 | 400 48 0031 | 2,600.00 | / | | / | ครุภัณฑ์สำนักงาน | 3 ก.พ. 48 | หาซากไม่เจอ |
| 29 | ตู้เหล็กกระจกบานเลื่อน | 406 48 0070 | 2,700.00 | / | | | ครุภัณฑ์สำนักงาน | 29 ก.ค. 48 | |
| 30 | โต๊ะคอมพิวเตอร์ | 400 48 0038 | 1,500.00 | / | | | ครุภัณฑ์สำนักงาน | 29 ก.ค. 48 | |
| 31 | โต๊ะระดับ 3-6 พร้อมเก้าอี้ | 400 49 0195 | 2,600.00 | / | | / | ครุภัณฑ์สำนักงาน | 4 ก.ย. 49 | หาซากไม่เจอ |
| 32 | ตู้เหล็กเก็บเอกสาร 2 บาน | 406 50 0083 | 3,200.00 | / | | | ครุภัณฑ์สำนักงาน | 26 ต.ค. 49 | |
| 33 | ตู้เหล็กขนาด 4 ล้นชัก | 406 50 0090 | 2,300.00 | / | | | ครุภัณฑ์สำนักงาน | 26 ต.ค. 49 | |
| 34 | ตู้เหล็กบานเลื่อนขนาด 4 ฟุต (2 บาน) | 406 50 0098 | 2,400.00 | / | | | ครุภัณฑ์สำนักงาน | 26 ต.ค. 49 | |
| 35 | โต๊ะเหล็ก 5 ฟุต | 400 51 0229 | 3,900.00 | / | | | ครุภัณฑ์สำนักงาน | 12 พ.ย. 50 | |
| 36 | โต๊ะเหล็ก 4 ฟุต | 400 51 0255 | 2,800.00 | / | | | ครุภัณฑ์สำนักงาน | 12 พ.ย. 50 | |
| 37 | โต๊ะเหล็ก 4 ฟุต | 400 51 0256 | 2,800.00 | / | | | ครุภัณฑ์สำนักงาน | 12 พ.ย. 50 | |
| 38 | โต๊ะเหล็ก 4 ฟุต | 400 51 0257 | 2,800.00 | / | | | ครุภัณฑ์สำนักงาน | 12 พ.ย. 50 | |

| ที่ | รายการ | เลขครุภัณฑ์ | จำนวนเงิน | ใช้งาน ได้ปกติ | ชำรุด | สูญหาย/ ไม่พบซาก | ประเภท | วันที่ได้มา | หมายเหตุ |
|-----|---------------------|-------------|-----------|-------------------|-------|---------------------|------------------|-------------|-------------|
| 39 | โต๊ะเหล็ก 4 พุด | 400 51 0258 | 2,800.00 | / | | | ครุภัณฑ์สำนักงาน | 12 พ.ย. 50 | |
| 40 | เก้าอี้พนักงานพิมพ์ | 401 51 0152 | 950.00 | | / | | ครุภัณฑ์สำนักงาน | 12 พ.ย. 50 | |
| 41 | เก้าอี้พนักงานพิมพ์ | 401 51 0153 | 950.00 | | / | | ครุภัณฑ์สำนักงาน | 12 พ.ย. 50 | |
| 42 | เก้าอี้พนักงานพิมพ์ | 401 51 0154 | 950.00 | | | / | ครุภัณฑ์สำนักงาน | 12 พ.ย. 50 | หาซากไม่เจอ |
| 43 | เก้าอี้พนักงานพิมพ์ | 401 51 0155 | 950.00 | | | / | ครุภัณฑ์สำนักงาน | 12 พ.ย. 50 | หาซากไม่เจอ |
| 44 | เก้าอี้ผู้มาติดต่อ | 401 51 0168 | 390.00 | / | | | ครุภัณฑ์สำนักงาน | 30 มิ.ย. 51 | |
| 45 | เก้าอี้ผู้มาติดต่อ | 401 51 0169 | 390.00 | | | / | ครุภัณฑ์สำนักงาน | 30 มิ.ย. 51 | หาซากไม่พบ |
| 46 | เก้าอี้ผู้มาติดต่อ | 401 51 0170 | 390.00 | / | | | ครุภัณฑ์สำนักงาน | 30 มิ.ย. 51 | |
| 47 | เก้าอี้ผู้มาติดต่อ | 401 51 0171 | 390.00 | / | | | ครุภัณฑ์สำนักงาน | 30 มิ.ย. 51 | |
| 48 | เก้าอี้ผู้มาติดต่อ | 401 51 0172 | 390.00 | / | | | ครุภัณฑ์สำนักงาน | 30 มิ.ย. 51 | |
| 49 | เก้าอี้ผู้มาติดต่อ | 401 51 0173 | 390.00 | / | | | ครุภัณฑ์สำนักงาน | 30 มิ.ย. 51 | |
| 50 | เก้าอี้ผู้มาติดต่อ | 401 51 0174 | 390.00 | / | | | ครุภัณฑ์สำนักงาน | 30 มิ.ย. 51 | |
| 51 | เก้าอี้ผู้มาติดต่อ | 401 51 0175 | 390.00 | | | / | ครุภัณฑ์สำนักงาน | 30 มิ.ย. 51 | หาซากไม่พบ |
| 52 | เก้าอี้ผู้มาติดต่อ | 401 51 0176 | 390.00 | / | | | ครุภัณฑ์สำนักงาน | 30 มิ.ย. 51 | |
| 53 | เก้าอี้ผู้มาติดต่อ | 401 51 0177 | 390.00 | / | | | ครุภัณฑ์สำนักงาน | 30 มิ.ย. 51 | |
| 54 | พัดลมอุตสาหกรรม | 427 54 0021 | 3,900.00 | / | | | ครุภัณฑ์สำนักงาน | 17 ธ.ค. 53 | |
| 55 | พัดลมอุตสาหกรรม | 427 54 0022 | 3,900.00 | | / | | ครุภัณฑ์สำนักงาน | 17 ธ.ค. 53 | |
| 56 | พัดลมอุตสาหกรรม | 427 54 0023 | 3,900.00 | | | / | ครุภัณฑ์สำนักงาน | 17 ธ.ค. 53 | หาซากไม่พบ |
| 57 | พัดลมอุตสาหกรรม | 427 54 0024 | 3,900.00 | / | | | ครุภัณฑ์สำนักงาน | 17 ธ.ค. 53 | |
| 58 | พัดลมอุตสาหกรรม | 427 54 0025 | 3,900.00 | / | | | ครุภัณฑ์สำนักงาน | 17 ธ.ค. 53 | |
| 59 | พัดลมอุตสาหกรรม | 428 54 0026 | 3,900.00 | / | | | ครุภัณฑ์สำนักงาน | 17 ธ.ค. 53 | |
| 60 | พัดลมอุตสาหกรรม | 428 54 0027 | 3,900.00 | | / | | ครุภัณฑ์สำนักงาน | 17 ธ.ค. 53 | |

| ที่ | รายการ | เลขครุภัณฑ์ | จำนวนเงิน | ใช้งาน ได้ปกติ | ชำรุด | สูญหาย/ ไม่พบซาก | ประเภท | วันที่ได้มา | หมายเหตุ |
|-----|---------------------------|-------------|-----------|-------------------|-------|---------------------|------------------|-------------|---|
| 61 | พัดลมอุตสาหกรรม | 429 54 0028 | 3,900.00 | | | / | ครุภัณฑ์สำนักงาน | 17 ธ.ค. 53 | หาซากไม่พบ |
| 62 | พัดลมอุตสาหกรรม | 429 54 0029 | 3,900.00 | / | | | ครุภัณฑ์สำนักงาน | 17 ธ.ค. 53 | |
| 63 | พัดลมอุตสาหกรรม | 430 54 0030 | 3,900.00 | | / | | ครุภัณฑ์สำนักงาน | 17 ธ.ค. 53 | |
| 64 | พัดลมอุตสาหกรรม | 430 54 0031 | 3,900.00 | / | | | ครุภัณฑ์สำนักงาน | 17 ธ.ค. 53 | |
| 65 | พัดลมอุตสาหกรรม | 431 54 0032 | 3,900.00 | | | / | ครุภัณฑ์สำนักงาน | 17 ธ.ค. 53 | หาซากไม่พบ |
| 66 | พัดลมอุตสาหกรรม | 431 54 0033 | 3,900.00 | / | | | ครุภัณฑ์สำนักงาน | 17 ธ.ค. 53 | |
| 67 | พัดลมอุตสาหกรรม | 427 54 0034 | 3,900.00 | / | | | ครุภัณฑ์สำนักงาน | 17 ธ.ค. 53 | |
| 68 | พัดลมอุตสาหกรรม | 427 54 0035 | 3,900.00 | | | / | ครุภัณฑ์สำนักงาน | 17 ธ.ค. 53 | หาซากไม่เจอ |
| 69 | เก้าอี้บุวมซาซุบ | 401 60 0001 | 550.00 | / | | | ครุภัณฑ์สำนักงาน | 6 มี.ค. 60 | |
| 70 | เก้าอี้บุวมซาซุบ | 401 60 0002 | 550.00 | / | | | ครุภัณฑ์สำนักงาน | 6 มี.ค. 60 | |
| 71 | เก้าอี้บุวมซาซุบ | 401 60 0003 | 550.00 | / | | | ครุภัณฑ์สำนักงาน | 6 มี.ค. 60 | |
| 72 | เก้าอี้บุวมซาซุบ | 401 60 0004 | 550.00 | / | | | ครุภัณฑ์สำนักงาน | 6 มี.ค. 60 | |
| 73 | เก้าอี้บุวมซาซุบ | 401 60 0005 | 550.00 | / | | | ครุภัณฑ์สำนักงาน | 6 มี.ค. 60 | |
| 74 | เก้าอี้บุวมซาซุบ | 402 60 0006 | 550.00 | / | | | ครุภัณฑ์สำนักงาน | 6 มี.ค. 60 | |
| 75 | เก้าอี้บุวมซาซุบ | 402 60 0007 | 550.00 | / | | | ครุภัณฑ์สำนักงาน | 6 มี.ค. 60 | |
| 76 | เก้าอี้บุวมซาซุบ | 403 60 0008 | 550.00 | / | | | ครุภัณฑ์สำนักงาน | 6 มี.ค. 60 | |
| 77 | เก้าอี้บุวมซาซุบ | 403 60 0009 | 550.00 | / | | | ครุภัณฑ์สำนักงาน | 6 มี.ค. 60 | |
| 78 | เก้าอี้บุวมซาซุบ | 403 60 0010 | 550.00 | / | | | ครุภัณฑ์สำนักงาน | 6 มี.ค. 60 | |
| 79 | ตู้เหล็ก 15 ลิ้นชัก 1 ตัว | 406 60 0001 | 3,800.00 | / | | | ครุภัณฑ์สำนักงาน | 6 มี.ค. 60 | |
| 80 | เก้าอี้บุวมซาซุบ | 401 60 0026 | 550.00 | | | / | ครุภัณฑ์สำนักงาน | 14 มี.ค. 60 | ตามบันทึกไม่มีการจัดซื้อ ของกองสาธารณสุข |
| 81 | เก้าอี้บุวมซาซุบ | 401 60 0027 | 550.00 | | | / | ครุภัณฑ์สำนักงาน | 14 มี.ค. 60 | ตามบันทึกไม่มีการจัดซื้อ ของกองสาธารณสุข |

| ที่ | รายการ | เลขครุภัณฑ์ | จำนวนเงิน | ใช้งาน ได้ปกติ | ชำรุด | สูญหาย/ ไม่พบซาก | ประเภท | วันที่ได้มา | หมายเหตุ |
|-----|----------------------------------|-------------|-----------|-------------------|-------|---------------------|------------------|-------------|---|
| 82 | เก้าอี้บุวมหาชูป | 401 60 0028 | 550.00 | | | / | ครุภัณฑ์สำนักงาน | 14 มี.ค. 60 | ตามบันทึกไม่มีการจัดซื้อ ของกองสาธารณสุข |
| 83 | เก้าอี้บุวมหาชูป | 401 60 0029 | 550.00 | | | / | ครุภัณฑ์สำนักงาน | 14 มี.ค. 60 | ตามบันทึกไม่มีการจัดซื้อ ของกองสาธารณสุข |
| 84 | เก้าอี้บุวมหาชูป | 401 60 0030 | 550.00 | | | / | ครุภัณฑ์สำนักงาน | 14 มี.ค. 60 | ตามบันทึกไม่มีการจัดซื้อ ของกองสาธารณสุข |
| 85 | เก้าอี้บุวมหาชูป | 402 60 0031 | 550.00 | | | / | ครุภัณฑ์สำนักงาน | 14 มี.ค. 60 | ตามบันทึกไม่มีการจัดซื้อ ของกองสาธารณสุข |
| 86 | เก้าอี้บุวมหาชูป | 402 60 0032 | 550.00 | | | / | ครุภัณฑ์สำนักงาน | 14 มี.ค. 60 | ตามบันทึกไม่มีการจัดซื้อ ของกองสาธารณสุข |
| 87 | เก้าอี้บุวมหาชูป | 403 60 0033 | 550.00 | | | / | ครุภัณฑ์สำนักงาน | 14 มี.ค. 60 | ตามบันทึกไม่มีการจัดซื้อ ของกองสาธารณสุข |
| 88 | เก้าอี้บุวมหาชูป | 403 60 0034 | 550.00 | | | / | ครุภัณฑ์สำนักงาน | 14 มี.ค. 60 | ตามบันทึกไม่มีการจัดซื้อ ของกองสาธารณสุข |
| 89 | เก้าอี้บุวมหาชูป | 403 60 0035 | 550.00 | | | / | ครุภัณฑ์สำนักงาน | 14 มี.ค. 60 | ตามบันทึกไม่มีการจัดซื้อ ของกองสาธารณสุข |
| 90 | เก้าอี้บุวมหาชูป | 403 60 0036 | 550.00 | | | / | ครุภัณฑ์สำนักงาน | 14 มี.ค. 60 | ตามบันทึกไม่มีการจัดซื้อ ของกองสาธารณสุข |
| 91 | เก้าอี้บุวมหาชูป | 401 60 0037 | 550.00 | | | / | ครุภัณฑ์สำนักงาน | 14 มี.ค. 60 | ตามบันทึกไม่มีการจัดซื้อ ของกองสาธารณสุข |
| 92 | เก้าอี้บุวมหาชูป | 401 60 0038 | 550.00 | | | / | ครุภัณฑ์สำนักงาน | 14 มี.ค. 60 | ตามบันทึกไม่มีการจัดซื้อ ของกองสาธารณสุข |
| 93 | เก้าอี้บุวมหาชูป | 401 60 0039 | 550.00 | | | / | ครุภัณฑ์สำนักงาน | 14 มี.ค. 60 | ตามบันทึกไม่มีการจัดซื้อ ของกองสาธารณสุข |
| 94 | เก้าอี้บุวมหาชูป | 401 60 0040 | 550.00 | | | / | ครุภัณฑ์สำนักงาน | 14 มี.ค. 60 | ตามบันทึกไม่มีการจัดซื้อ ของกองสาธารณสุข |
| 95 | ตู้เหล็ก 4 ลั่นชัก มอก. | 406 61 0003 | 6,500.00 | | | / | ครุภัณฑ์สำนักงาน | 13 ก.ค. 61 | ตามบันทึกไม่มีการจัดซื้อ ของกองสาธารณสุข |
| 96 | โต๊ะคอมพิวเตอร์ 60x120 ซม. | 400 61 0001 | 2,800.00 | / | | | ครุภัณฑ์สำนักงาน | 13 ก.ค. 61 | |
| 97 | โต๊ะพับเอนกประสงค์ 75x150x75 ซม. | 400 61 0002 | 1,650.00 | / | | | ครุภัณฑ์สำนักงาน | 13 ก.ค. 61 | |
| 98 | โต๊ะพับเอนกประสงค์ 75x150x75 ซม. | 400 61 0003 | 1,650.00 | / | | | ครุภัณฑ์สำนักงาน | 13 ก.ค. 61 | |
| 99 | โต๊ะพับเอนกประสงค์ 75x150x75 ซม. | 400 61 0004 | 1,650.00 | / | | | ครุภัณฑ์สำนักงาน | 13 ก.ค. 61 | |
| 100 | โต๊ะพับเอนกประสงค์ 75x150x75 ซม. | 400 61 0005 | 1,650.00 | / | | | ครุภัณฑ์สำนักงาน | 13 ก.ค. 61 | |

| ที่ | รายการ | เลขครุภัณฑ์ | จำนวนเงิน | ใช้งาน ได้ปกติ | ชำรุด | สูญหาย/ ไม่พบซาก | ประเภท | วันที่ได้มา | หมายเหตุ |
|-----|--------------------------------------|-------------|-----------|-------------------|-------|---------------------|---------------------|-------------|----------|
| 101 | โต๊ะพับเอนกประสงค์ 75x150x75 ซม. | 400 61 0006 | 1,650.00 | / | | | ครุภัณฑ์สำนักงาน | 13 ก.ค. 61 | |
| 102 | โต๊ะพับเอนกประสงค์ 75x150x75 ซม. | 400 61 0007 | 1,650.00 | / | | | ครุภัณฑ์สำนักงาน | 13 ก.ค. 61 | |
| 103 | โต๊ะทำงานเหล็ก 4 ฟุต | 400 61 0008 | 4,800.00 | / | | | ครุภัณฑ์สำนักงาน | 13 ก.ค. 61 | |
| 104 | โต๊ะทำงานเหล็ก 4 ฟุต | 400 61 0009 | 4,800.00 | / | | | ครุภัณฑ์สำนักงาน | 13 ก.ค. 61 | |
| 105 | เก้าอี้สำนักงานบุนวมมีล้อ CB-28 | 401 61 0057 | 2,800.00 | / | | | ครุภัณฑ์สำนักงาน | 10 ส.ค. 61 | |
| 106 | เก้าอี้สำนักงานบุนวมมีล้อ CB-28 | 401 61 0058 | 2,800.00 | / | | | ครุภัณฑ์สำนักงาน | 10 ส.ค. 61 | |
| 107 | แอร์ ตั้งแขวน 25300 BTU รุ่น AER25M/ | 420 61 0001 | 32,000.00 | / | | | ครุภัณฑ์สำนักงาน | 27 ส.ค. 61 | |
| 108 | EMINENT | | | | | | | | |
| 109 | ตู้เหล็ก 2 บาน กระจกเลื่อน | 406 61 0004 | 5,500.00 | / | | | ครุภัณฑ์สำนักงาน | 14 ก.ย. 61 | |
| 110 | ตู้เหล็ก 2 บาน กระจกเลื่อน | 406 61 0005 | 5,500.00 | / | | | ครุภัณฑ์สำนักงาน | 14 ก.ย. 61 | |
| 111 | เครื่องปรับอากาศแบบติดผนังขนาด 12000 | 420 63 0001 | 24,200.00 | / | | | ครุภัณฑ์สำนักงาน | 2 มี.ค. 63 | |
| 112 | ปั๊มน้ำ ยี่ห้อ DAIKIN | | | | | | | | |
| 113 | ถังสแตนเลสพร้อมขาตั้ง 2,000 ลิตร TOP | 653 63 0001 | 18,000.00 | / | | | ครุภัณฑ์สำนักงาน | 7 เม.ย. 63 | |
| 114 | (ข้างแดง) | | | | | | | | |
| 115 | เก้าอี้สำนักงานบุนวมมีล้อ รุ่น SK-ZA | 401 64 0001 | 4,000.00 | / | | | ครุภัณฑ์สำนักงาน | 5 ก.พ. 64 | |
| 116 | เก้าอี้สำนักงานบุนวมมีล้อ รุ่น SK-ZA | 401 64 0002 | 4,000.00 | / | | | ครุภัณฑ์สำนักงาน | 5 ก.พ. 64 | |
| 117 | เก้าอี้สำนักงานบุนวมมีล้อ รุ่น SK-ZA | 401 64 0003 | 4,000.00 | / | | | ครุภัณฑ์สำนักงาน | 5 ก.พ. 64 | |
| 118 | เก้าอี้สำนักงานบุนวมมีล้อ รุ่น SK-ZA | 401 64 0004 | 4,000.00 | / | | | ครุภัณฑ์สำนักงาน | 5 ก.พ. 64 | |
| 119 | เก้าอี้สำนักงานบุนวมมีล้อ รุ่น SK-ZA | 401 64 0005 | 4,000.00 | / | | | ครุภัณฑ์สำนักงาน | 5 ก.พ. 64 | |
| 120 | เครื่องคอมพิวเตอร์ | 416 48 0019 | 38,000.00 | / | | | ครุภัณฑ์คอมพิวเตอร์ | 29 ก.ค. 48 | |
| 121 | เครื่องปรับแรงดันกระแสไฟฟ้า | 416 48 0025 | 2,500.00 | | / | | ครุภัณฑ์คอมพิวเตอร์ | 29 ก.ค. 48 | |
| 122 | เครื่องปริ้นเตอร์ | 416 48 0031 | 17,900.00 | | / | | ครุภัณฑ์คอมพิวเตอร์ | 29 ก.ค. 48 | |

| ที่ | รายการ | เลขครุภัณฑ์ | จำนวนเงิน | ใช้งาน ได้ปกติ | ชำรุด | สูญหาย/ ไม่พบซาก | ประเภท | วันที่ได้มา | หมายเหตุ |
|-----|--|-------------|-----------|-------------------|-------|---------------------|-------------------------|-------------|-------------|
| 123 | เครื่องคอมพิวเตอร์โน้ตบุ๊ก | 416 50 0045 | 60,000.00 | | / | | ครุภัณฑ์คอมพิวเตอร์ | 25 ก.ย. 50 | |
| 124 | เครื่องคอมพิวเตอร์ตั้งโต๊ะ | 416 51 0054 | 35,000.00 | / | | | ครุภัณฑ์คอมพิวเตอร์ | 30 มิ.ย. 51 | |
| 125 | เครื่องปริ้นเตอร์ | 416 51 0060 | 8,000.00 | | / | | ครุภัณฑ์คอมพิวเตอร์ | 30 มิ.ย. 51 | |
| 126 | เครื่องปริ้นเตอร์ รุ่น HP Deskjet F 4280 | 416 53 0072 | 5,000.00 | | / | | ครุภัณฑ์คอมพิวเตอร์ | 1 เม.ย. 53 | |
| 127 | เครื่องคอมพิวเตอร์โน้ตบุ๊ก | 416 58 0035 | 25,000.00 | / | | | ครุภัณฑ์คอมพิวเตอร์ | 14 ก.ย. 58 | |
| 128 | เครื่องปริ้นเตอร์ | 416 57 0027 | 13,500.00 | | / | | ครุภัณฑ์คอมพิวเตอร์ | 15 ต.ค. 57 | |
| 129 | เครื่องปริ้นเตอร์ ยี่ห้อเอิก | 416 61 0005 | 17,000.00 | / | | | ครุภัณฑ์คอมพิวเตอร์ | 24 ส.ค. 61 | |
| 130 | เครื่องคอมพิวเตอร์ตั้งโต๊ะ | 416 61 0007 | 21,900.00 | / | | | ครุภัณฑ์คอมพิวเตอร์ | 25 ก.ย. 61 | |
| 131 | อุปกรณ์อ่านบัตรแบบเอนกประสงค์ | 417 62 0003 | 700.00 | / | | | ครุภัณฑ์คอมพิวเตอร์ | 8 พ.ค. 62 | |
| 132 | อุปกรณ์อ่านบัตรแบบเอนกประสงค์ | 417 62 0004 | 700.00 | / | | | ครุภัณฑ์คอมพิวเตอร์ | 8 พ.ค. 62 | |
| 133 | อุปกรณ์อ่านบัตรแบบเอนกประสงค์ | 417 62 0005 | 700.00 | / | | | ครุภัณฑ์คอมพิวเตอร์ | 8 พ.ค. 62 | |
| 134 | เครื่องคอมพิวเตอร์โน้ตบุ๊ก | 416 62 0004 | 21,900.00 | / | | | ครุภัณฑ์คอมพิวเตอร์ | 11 ก.ย. 62 | |
| 135 | เครื่องพิมพ์ Mcltfunction เลเซอร์ LED สี | 416 63 0009 | 14,950.00 | / | | | ครุภัณฑ์คอมพิวเตอร์ | 8 ก.ค. 63 | |
| 136 | ยี่ห้อ ฟุจิซีร็อก CM | | | | | | | | |
| 137 | กล้องถ่ายรูปดิจิทัล | 452 48 0007 | 10,999.00 | | / | | ครุภัณฑ์โฆษณาและเผยแพร่ | 28 ก.ค. 48 | |
| 138 | กล้องถ่ายภาพนิ่งระบบดิจิทัล | 452 54 0014 | 15,900.00 | | / | | ครุภัณฑ์โฆษณาและเผยแพร่ | 6 มิ.ย. 54 | |
| 139 | ตุ๊กตาโฟงช่วยสอน | 459 56 0031 | 3,900.00 | / | | | ครุภัณฑ์โฆษณาและเผยแพร่ | 15 ก.ค. 56 | |
| 140 | โทรทัศน์สีชนิดจอแบน | 456 56 0007 | 5,500.00 | | | / | ครุภัณฑ์โฆษณาและเผยแพร่ | 14 ส.ค. 56 | หาซากไม่เจอ |
| 141 | เครื่องมัลติมีเดียโปรเจคเตอร์ | 446 57 0010 | 39,000.00 | / | | | ครุภัณฑ์โฆษณาและเผยแพร่ | 14 ส.ค. 57 | |
| 142 | โทรทัศน์ แอล อีดี | 456 58 0002 | 26,000.00 | / | | | ครุภัณฑ์โฆษณาและเผยแพร่ | 14 ก.ย. 58 | |
| 143 | กล้องดิจิทัล ดี เอส แอล อาย ยี่ห้อ NIKON | 452 59 0006 | 25,980.00 | / | | | ครุภัณฑ์โฆษณาและเผยแพร่ | 29 ม.ค. 59 | |
| 144 | D5300 AFS | | | | | | | | |

| ที่ | รายการ | เลขครุภัณฑ์ | จำนวนเงิน | ใช้งาน ได้ปกติ | ชำรุด | สูญหาย/ ไม่พบซาก | ประเภท | วันที่ได้มา | หมายเหตุ |
|-----|--|-------------|-----------|-------------------|-------|---------------------|-------------------------|-------------|---------------|
| 145 | เครื่องมัลติมิเดียโปรเจคเตอร์ ยี่ห้อ เอเซอร์ | 446 63 0001 | 42,500.00 | / | | | ครุภัณฑ์โฆษณาและเผยแพร่ | 8 ก.ค. 63 | |
| 146 | รุ่น X 1226 AH | | | | | | | | |
| 147 | เครื่องตัดหญ้าข้อแข็ง | 441 44 0004 | 9,700.00 | / | | | ครุภัณฑ์งานบ้านงานครัว | 21 มี.ค. 44 | |
| 148 | เครื่องตัดหญ้าข้อแข็ง | 441 44 0005 | 9,700.00 | / | | | ครุภัณฑ์งานบ้านงานครัว | 21 มี.ค. 44 | |
| 149 | เครื่องตัดหญ้าฮอนด้า จี 200 พร้อมกรรไกร | 441 44 0006 | 9,700.00 | / | | | ครุภัณฑ์งานบ้านงานครัว | 21 มี.ค. 44 | |
| 150 | รถตัดหญ้า | | | | | | | | |
| 151 | เครื่องตัดหญ้า | 441 48 0007 | 9,700.00 | / | | | ครุภัณฑ์งานบ้านงานครัว | 24 ม.ค. 48 | |
| 152 | เครื่องตัดหญ้า | 441 48 0008 | 9,700.00 | / | | | ครุภัณฑ์งานบ้านงานครัว | 24 ม.ค. 48 | |
| 153 | เครื่องตัดหญ้า | 441 48 0009 | 9,700.00 | / | | | ครุภัณฑ์งานบ้านงานครัว | 24 ม.ค. 48 | |
| 154 | เครื่องตัดหญ้าสะพายหลัง | 441 48 0010 | 12,600.00 | | | | ครุภัณฑ์งานบ้านงานครัว | 24 ม.ค. 48 | โอนให้กองช่าง |
| 155 | เครื่องตัดหญ้าสะพายหลัง | 441 48 0011 | 12,600.00 | | | | ครุภัณฑ์งานบ้านงานครัว | 18 มิ.ย. 52 | โอนให้กองช่าง |
| 156 | เครื่องตัดหญ้าข้อแข็ง | 442 52 0004 | 9,500.00 | / | | | ครุภัณฑ์งานบ้านงานครัว | 18 มิ.ย. 52 | |
| 157 | เครื่องตัดหญ้าข้อแข็ง | 442 52 0005 | 9,500.00 | / | | | ครุภัณฑ์งานบ้านงานครัว | 18 มิ.ย. 52 | |
| 158 | เครื่องตัดหญ้าข้อแข็ง | 442 52 0006 | 9,500.00 | / | | | ครุภัณฑ์งานบ้านงานครัว | 18 มิ.ย. 52 | |
| 159 | เครื่องตัดหญ้าข้อแข็ง | 442 52 0007 | 9,500.00 | / | | | ครุภัณฑ์งานบ้านงานครัว | 18 มิ.ย. 52 | |
| 160 | เครื่องตัดหญ้าข้อแข็ง | 442 52 0008 | 9,500.00 | / | | | ครุภัณฑ์งานบ้านงานครัว | 18 มิ.ย. 52 | |
| 161 | เครื่องตัดหญ้า | 442 56 0012 | 8,800.00 | / | | | ครุภัณฑ์งานบ้านงานครัว | 21 ม.ค. 56 | |
| 162 | เครื่องตัดหญ้า | 442 56 0013 | 8,800.00 | / | | | ครุภัณฑ์งานบ้านงานครัว | 21 ม.ค. 56 | |
| 163 | เครื่องตัดหญ้า | 442 56 0014 | 8,800.00 | / | | | ครุภัณฑ์งานบ้านงานครัว | 21 ม.ค. 56 | |
| 164 | เครื่องตัดหญ้า | 442 56 0015 | 8,800.00 | / | | | ครุภัณฑ์งานบ้านงานครัว | 21 ม.ค. 56 | |
| 165 | ตู้กักน้ำเย็น | 439 56 0009 | 4,900.00 | / | | | ครุภัณฑ์งานบ้านงานครัว | 14 พ.ค. 56 | |
| 166 | เครื่องตัดหญ้า NE 430L ตุ่มเหล็ก | 442 57 0016 | 8,800.00 | / | | | ครุภัณฑ์งานบ้านงานครัว | 15 ก.ย. 57 | |

| ที่ | รายการ | เลขครุภัณฑ์ | จำนวนเงิน | ใช้งาน ได้ปกติ | ชำรุด | สูญหาย/ ไม่พบซาก | ประเภท | วันที่ได้มา | หมายเหตุ |
|-----|---|-------------|--------------|-------------------|-------|---------------------|------------------------|-------------|----------|
| 167 | เครื่องตัดหญ้า NE 430L ตุ่มเหล็ก | 442 57 0017 | 8,800.00 | / | | | ครุภัณฑ์งานบ้านงานครัว | 15 ก.ย. 57 | |
| 168 | เครื่องตัดหญ้า NE 430L ตุ่มเหล็ก | 442 57 0018 | 8,800.00 | / | | | ครุภัณฑ์งานบ้านงานครัว | 15 ก.ย. 57 | |
| 169 | เครื่องตัดหญ้า NE 430L ตุ่มเหล็ก | 442 57 0019 | 8,800.00 | / | | | ครุภัณฑ์งานบ้านงานครัว | 15 ก.ย. 57 | |
| 170 | ครุภัณฑ์โรงฆ่าสัตว์ จำนวน 29 รายการ | 469 50 0001 | 4,188,000.00 | | | | ครุภัณฑ์โรงงาน | 16 ก.พ. 50 | |
| | - เครื่องทำให้สลบด้วยไฟฟ้าพร้อมอุปกรณ์และหม้อแปลง | | | / | | | | | |
| | - เครื่องลวกและปั่นขน | | | / | | | | | |
| | - ระบบยกหมูขึ้นฆ่าและพร้อมอุปกรณ์ | | | / | | | | | |
| | - แท่นยืน | | | / | | | | | |
| | - ชุดמידตัดแต่งพร้อมอุปกรณ์เครื่องแต่งกาย | | | / | | | | | |
| | - อ่างล้างมือและขอแขนพร้อมระบบท่อน้ำร้อน | | | / | | | | | |
| | - เครื่องฆ่าเชื้อมีด | | | / | | | | | |
| | - รางไหลเครื่องในขาว | | | / | | | | | |
| | - รางไหลเครื่องในแดง | | | / | | | | | |
| | - อ่างล้างเครื่องในขาวพร้อมชุดตัดกล้ามเนื้อ | | | / | | | | | |
| | - อ่างล้างเครื่องในแดง | | | / | | | | | |
| | - รถกะบะล้อเข็น | | | / | | | | | |
| | - ระบบราวแขวนช่วงผ่าซาก | | | / | | | | | |
| | - ระบบราวแขวนช่วงพักซาก | | | / | | | | | |
| | - ระบบราวแขวนซากต้องสงสัย | | | / | | | | | |
| | - ขอแขวนรัดขาสุกร | | | / | | | | | |
| | - ขอแขวนถ่างขาสุกร | | | / | | | | | |
| | - อ่างรับเลือด | | | / | | | | | |

| ที่ | รายการ | เลขครุภัณฑ์ | จำนวนเงิน | ใช้งาน ได้ปกติ | ชำรุด | สูญหาย/ ไม่พบซาก | ประเภท | วันที่ได้มา | หมายเหตุ |
|-----|---------------------------------------|-------------|-----------|-------------------|-------|---------------------|------------------|-------------|----------|
| | - อ่างล้างเครื่องมือแบบ 2 หลุม | | | / | | | | | |
| | - รถเข็นสุกรก่อนการปั้นขน | | | / | | | | | |
| | - รถเข็นสุกรหลังการปั้นขน | | | / | | | | | |
| | - สเปรย์น้ำล้างซาก | | | / | | | | | |
| | - โต๊ะตัดแต่งซากสุกร | | | / | | | | | |
| | - อ่างต้มเครื่องในระบบใช้แก๊ส | | | / | | | | | |
| | - ข้อกำหนดระบบบำบัดน้ำเสียโรงฆ่าสัตว์ | | | / | | | | | |
| | - รถเข็นส่งกลับขอแขวนรัดขา | | | / | | | | | |
| | - คอกส่วนทำให้สลบแบบนิวเมติก | | | / | | | | | |
| | - อ่างลวกสุกรแบบใช้แก๊ส | | | / | | | | | |
| | - รถเข็นส่งกลับขอแขวนถ่างซากสุกร | | | / | | | | | |
| 171 | เครื่องชือดสุกร NP-50 | 469 54 0001 | 89,000.00 | / | | | ครุภัณฑ์โรงงาน | 5 ก.ย. 54 | |
| 172 | อ่างล้างมือแบบเขาดันหรือใช้เท้าเหยียบ | 709 55 0001 | 19,000.00 | / | | | ครุภัณฑ์โรงงาน | 18 พ.ย. 54 | |
| 173 | อ่างล้างมือแบบเขาดันหรือใช้เท้าเหยียบ | 709 55 0002 | 19,000.00 | / | | | ครุภัณฑ์โรงงาน | 18 พ.ย. 54 | |
| 174 | ตู้เชื่อมไฟฟ้าแบบเคลื่อนที่ | 060 61 0001 | 8,000.00 | | / | | ครุภัณฑ์โรงงาน | 10 ก.ย. 61 | |
| 175 | เครื่องพ่นยา | 625 39 0001 | 9,500.00 | | / | | ครุภัณฑ์การเกษตร | 2 ก.ค. 39 | |
| 176 | เครื่องพ่นหมอกควันสะพายหลัง | 291 39 0002 | 45,000.00 | | / | | ครุภัณฑ์การเกษตร | 2 ก.ค. 39 | |
| 177 | กิโตราดักตาข่าย | 173 48 0001 | 1,400.00 | | / | | ครุภัณฑ์การเกษตร | 2 ส.ค. 48 | |
| 178 | กิโตราดักตาข่าย | 173 48 0002 | 1,400.00 | | / | | ครุภัณฑ์การเกษตร | 2 ส.ค. 48 | |
| 179 | เครื่องพ่นยา | 625 50 0004 | 3,500.00 | | / | | ครุภัณฑ์การเกษตร | 27 ส.ค. 50 | |
| 180 | เครื่องพ่นหมอกควันสะพายหลัง | 625 51 0007 | 65,000.00 | | / | | ครุภัณฑ์การเกษตร | 15 ต.ค. 50 | |
| 181 | เครื่องพ่นยา | 625 51 0005 | 53,300.00 | | / | | ครุภัณฑ์การเกษตร | 26 ก.ย. 51 | |

| ที่ | รายการ | เลขครุภัณฑ์ | จำนวนเงิน | ใช้งาน ได้ปกติ | ชำรุด | สูญหาย/ ไม่พบซาก | ประเภท | วันที่ได้มา | หมายเหตุ |
|-----|--|-------------|-----------|-------------------|-------|---------------------|-----------------------|-------------|-------------|
| 182 | เครื่องพ่นยา | 625 51 0006 | 53,300.00 | | / | | ครุภัณฑ์การเกษตร | 26 ก.ย. 51 | |
| 183 | เครื่องปั้มน้ำอัตโนมัติ | 055 51 0008 | 6,600.00 | / | | | ครุภัณฑ์การเกษตร | 26 ก.ย. 51 | |
| 184 | ปั้มชัก | 055 52 0010 | 3,800.00 | | / | | ครุภัณฑ์การเกษตร | 3 ธ.ค. 51 | |
| 185 | เครื่องพ่นสารเคมีชนิดหมอกควัน | 625 52 0008 | 70,000.00 | | / | | ครุภัณฑ์การเกษตร | 26 ส.ค. 52 | |
| 186 | เครื่องพ่นยาแรงดันสูง | 625 52 0009 | 13,950.00 | | / | | ครุภัณฑ์การเกษตร | 11 ก.ย. 52 | |
| 187 | เครื่องพ่นยาหมอกควัน | 625 54 0010 | 15,000.00 | | / | | ครุภัณฑ์การเกษตร | 16 ธ.ค. 53 | |
| 188 | เครื่องพ่นยาหมอกควัน | 625 54 0011 | 15,000.00 | | / | | ครุภัณฑ์การเกษตร | 16 ธ.ค. 53 | |
| 189 | เครื่องพ่นยาหมอกควัน | 625 54 0012 | 15,000.00 | | / | | ครุภัณฑ์การเกษตร | 16 ธ.ค. 53 | |
| 190 | เครื่องพ่นยาหมอกควัน | 625 54 0013 | 15,000.00 | | / | | ครุภัณฑ์การเกษตร | 16 ธ.ค. 53 | |
| 191 | เครื่องพ่นยาหมอกควัน | 625 54 0014 | 15,000.00 | | / | | ครุภัณฑ์การเกษตร | 16 ธ.ค. 53 | |
| 192 | เครื่องพ่นสารเคมีชนิดหมอกควัน แบบหัว และสพายหลัง | 625 57 0002 | 75,000.00 | / | | | ครุภัณฑ์การเกษตร | 29 ส.ค. 57 | |
| 193 | ปั้มชักขนาด 1 นิ้ว | 055 57 0001 | 4,800.00 | | / | | ครุภัณฑ์การเกษตร | 29 ส.ค. 57 | |
| 194 | เครื่องฉีดน้ำแรงดันสูง | 632 57 0001 | 23,000.00 | / | | | ครุภัณฑ์การเกษตร | 29 ส.ค. 57 | |
| 195 | เครื่องปั้มน้ำอัตโนมัติ | 055 57 0002 | 7,500.00 | / | | | ครุภัณฑ์การเกษตร | 29 ส.ค. 57 | |
| 196 | เครื่องล้างอัดฉีดแบบ 3 สูบ พร้อมมอเตอร์+ | 632 63 0001 | 23,500.00 | / | | | ครุภัณฑ์การเกษตร | 27 มี.ค. 63 | |
| 197 | อุปกรณ์ | | | | | | | | |
| 198 | ปั้มน้ำอัตโนมัติแบบแรงดันคงที่ ยี่ห้อ HATACHI WM-P200 | 055 63 0001 | 8,000.00 | / | | | ครุภัณฑ์การเกษตร | 7 เม.ย. 63 | |
| 199 | เครื่องชาร์จไฟฟ้า | 076 41 0001 | 5,000.00 | | / | | ครุภัณฑ์ไฟฟ้าและวิทยุ | 25 ก.พ. 41 | |
| 200 | โทรทัศน์สี | 456 45 0001 | 7,500.00 | | | / | ครุภัณฑ์ไฟฟ้าและวิทยุ | 19 ก.ค. 45 | หาซากไม่เจอ |
| 201 | เครื่องเล่น DVD | 455 51 0014 | 1,500.00 | | / | | ครุภัณฑ์ไฟฟ้าและวิทยุ | 5 ก.ย. 51 | |

| ที่ | รายการ | เลขครุภัณฑ์ | จำนวนเงิน | ใช้งาน ได้ปกติ | ชำรุด | สูญหาย/ ไม่พบซาก | ประเภท | วันที่ได้มา | หมายเหตุ |
|-----|---|-------------|------------|-------------------|-------|---------------------|--------------------------------|-------------|-----------------------|
| 202 | เครื่องเล่น DVD | 455 51 0015 | 1,500.00 | | / | | ครุภัณฑ์ไฟฟ้าและวิทยุ | 29 ก.ย. 51 | |
| 203 | ไฟฟ้าฉุกเฉิน | 035 53 0001 | 9,000.00 | | / | | ครุภัณฑ์ไฟฟ้าและวิทยุ | 8 ก.ย. 53 | |
| 204 | ไฟฟ้าฉุกเฉิน | 035 53 0002 | 9,000.00 | | / | | ครุภัณฑ์ไฟฟ้าและวิทยุ | 8 ก.ย. 53 | |
| 205 | เครื่องไฟฟ้าฉุกเฉิน | 035 57 0003 | 10,000.00 | | / | | ครุภัณฑ์ไฟฟ้าและวิทยุ | 30 ก.ย. 57 | |
| 206 | เครื่องไฟฟ้าฉุกเฉิน | 035 57 0004 | 10,000.00 | | / | | ครุภัณฑ์ไฟฟ้าและวิทยุ | 30 ก.ย. 57 | |
| 207 | เครื่องกำเนิดไฟฟ้า | 465 58 0002 | 578,870.00 | / | | | ครุภัณฑ์ไฟฟ้าและวิทยุ | 11 ก.ย. 58 | |
| 208 | เครื่องทำสลบสุกร พร้อมอุปกรณ์ ยี่ห้อ OFM Model.NP-50 | 290 59 0001 | 97,500.00 | / | | | ครุภัณฑ์ไฟฟ้าและวิทยุ | 24 ธ.ค. 58 | |
| 209 | เครื่องเชื่อมไฟฟ้า | 077 41 0001 | 3,000.00 | | / | | ครุภัณฑ์ก่อสร้าง | 25 ก.พ. 41 | |
| 210 | เครื่องปั๊มลม | 079 41 0001 | 4,500.00 | / | | | ครุภัณฑ์ก่อสร้าง | 25 ก.พ. 41 | |
| 211 | เครื่องย่อยกิ่งไม้ยี่ห้อ Honda | 631 59 0001 | 101,500.00 | / | | | ครุภัณฑ์อื่นๆ | 19 ก.ย. 59 | |
| 212 | เครื่องวัดความดัน | 273 51 0001 | 2,800.00 | / | | | ครุภัณฑ์วิทยาศาสตร์และการแพทย์ | 25 ก.ย. 51 | |
| 213 | เครื่องวัดความดัน | 273 51 0002 | 2,800.00 | | | / | ครุภัณฑ์วิทยาศาสตร์และการแพทย์ | 25 ก.ย. 51 | หาซากไม่เจอ |
| 214 | เครื่องตรวจน้ำตาล | 292 51 0001 | 2,950.00 | / | | | ครุภัณฑ์วิทยาศาสตร์และการแพทย์ | 25 ก.ย. 51 | |
| 215 | เครื่องตรวจน้ำตาล | 292 51 0002 | 2,950.00 | / | | | ครุภัณฑ์วิทยาศาสตร์และการแพทย์ | 25 ก.ย. 51 | |
| 216 | เครื่องวัดความดันโลหิตแบบตั้งพื้น | 273 60 0003 | 7,900.00 | | | / | ครุภัณฑ์วิทยาศาสตร์และการแพทย์ | 31 ส.ค. 60 | หาซากไม่เจอ |
| 217 | แบบหล่อคอนกรีตทรงเหลี่ยม | 063 60 0001 | 14,000.00 | / | | | ครุภัณฑ์วิทยาศาสตร์และการแพทย์ | 20 ก.ย. 60 | กองช่างเป็นผู้จัดซื้อ |
| 218 | ชุดทดสอบความชื้นเหลวคอนกรีต | 201 60 0001 | 6,500.00 | / | | | ครุภัณฑ์วิทยาศาสตร์และการแพทย์ | 20 ก.ย. 60 | กองช่างเป็นผู้จัดซื้อ |
| 219 | เวอร์เนียตาลีเปอร์ ขนาด 8 นิ้ว | 202 60 0001 | 1,100.00 | / | | | ครุภัณฑ์วิทยาศาสตร์และการแพทย์ | 29 ก.ย. 60 | กองช่างเป็นผู้จัดซื้อ |
| 220 | ปืนยิงลูกดอก | 291 41 0003 | 30,000.00 | | / | | ครุภัณฑ์อาวุธ | 15 ก.ย. 41 | |

ภาพพืชดู ครูภัณฑ์ ขำรุด กองสธารณสุขและสิ่งแวดล้อม

ก่อสร้างโรงอบสมุนไพร 008 52 0001
(ศูนย์พัฒนาเด็กเล็ก)



รถกวาดถนนรุ่น ECO-E 010 53 0001
(โรงฆ่าสัตว์)



รถกวาดถนนรุ่น ECO-E 010 53 0002
(โรงฆ่าสัตว์)



รถกวาดถนนรุ่น ECO-E 010 53 0003
(โรงฆ่าสัตว์)



รถกวาดถนนรุ่น ECO-E 010 53 0004
(โรงฆ่าสัตว์)



รถกวาดถนนรุ่น HIPPO-150 010 53 0003
(โรงฆ่าสัตว์)



เก้าอี้ผู้มาติดต่อ 401 51 0152
(โรงฆ่าสัตว์)

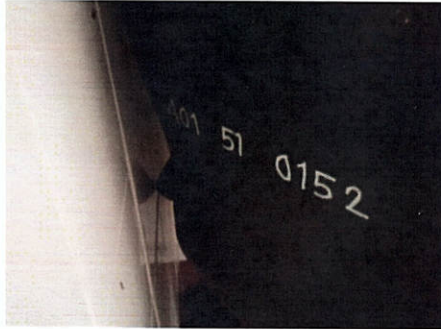

เก้าอี้ผู้มาติดต่อ 401 51 0153
(โรงฆ่าสัตว์)

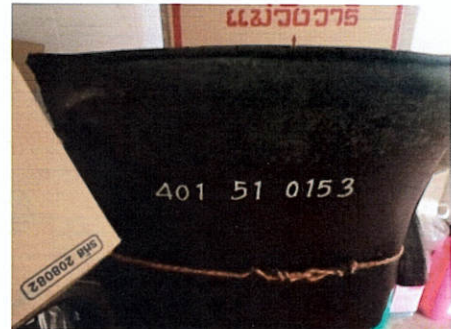

พัดลมอุตสาหกรรม 427 54 0022
(โรงฆ่าสัตว์)



พัดลมอุตสาหกรรม 427 54 0027
(โรงฆ่าสัตว์)



พัดลมอุตสาหกรรม 427 54 0030
(โรงฆ่าสัตว์)



เครื่องปรับแรงดันกระแสไฟฟ้า 416 48 0025
(โรงฆ่าสัตว์)



เครื่องปริ้นเตอร์ 416 48 0031
(โรงฆ่าสัตว์)

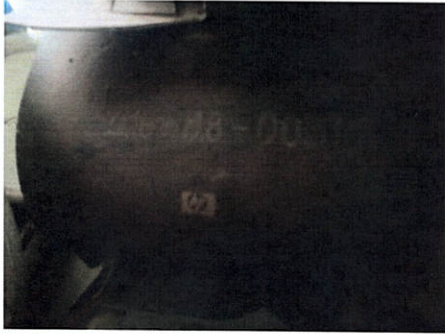

เครื่องคอมพิวเตอร์เน็ตบุ๊ก 416 50 0045
(สำนักงานกองสาธารณสุขฯ)



เครื่องปริ้นเตอร์ 416 51 0060
(โรงฆ่าสัตว์)



เครื่องปริ้นเตอร์ รุ่น HP Deskjet F 4280
416 53 0072 (โรงฆ่าสัตว์)



เครื่องปริ้นเตอร์ 416 57 0027
(โรงฆ่าสัตว์)



กล้องถ่ายรูปดิจิตอล 452 48 0007
(สำนักงานกองสาธารณสุขฯ)

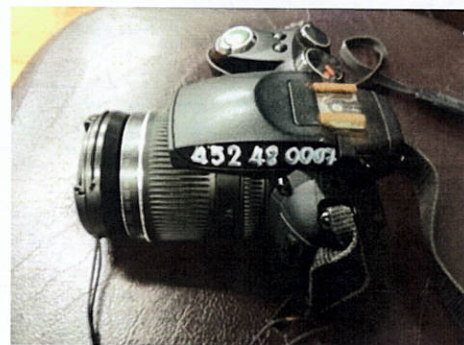

กล้องถ่ายภาพนิ่งระบบดิจิทัล
452 54 0014 (สำนักงานกองสาธารณสุขฯ)



เครื่องตัดหญ้าฮอนด้า จี 200 พร้อมกรรไกร
441 44 0006 (โรงฆ่าสัตว์)



ตู้เชื่อมไฟฟ้าแบบเคลื่อนที่ 060 61 0001
(โรงฆ่าสัตว์)



เครื่องพ่นยา 625 39 0001
(โรงฆ่าสัตว์)



เครื่องพ่นหมอกควันสะพายหลัง 291 39 0002
(โรงฆ่าสัตว์)



กิโลตราตุ๊กตาคู่ 173 48 0001
(โรงฆ่าสัตว์)



กิโตราดู๊กตาคุ 173 48 0002
(โรงฆ่าสัตว์)

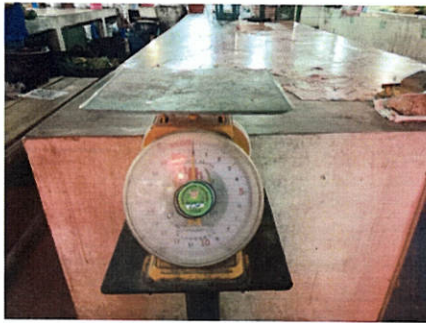

เครื่องพ่นยา 625 50 0004
(โรงฆ่าสัตว์)



เครื่องพ่นหมอกควันสะพายหลัง
625 51 0007 (โรงฆ่าสัตว์)



เครื่องพ่นยา 625 51 0005
(โรงฆ่าสัตว์)



เครื่องพ่นยา 625 51 0006
(โรงฆ่าสัตว์)



ปั๊มชัก 055 52 0010
(โรงฆ่าสัตว์)



เครื่องพ่นสารเคมีชนิดหมอกควัน 625 52 0008
(โรงฆ่าสัตว์)

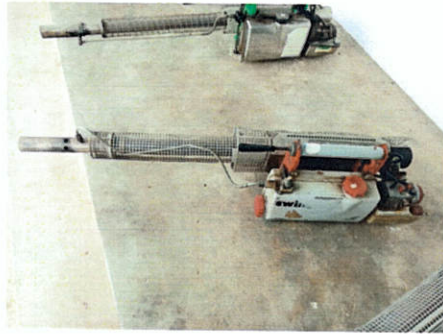

เครื่องพ่นยาแรงดันสูง 625 52 0009
(โรงฆ่าสัตว์)



เครื่องพ่นยาหมอกควัน 625 54 0010
(โรงฆ่าสัตว์)



เครื่องพ่นยาหมอกควัน 625 54 0011
(โรงฆ่าสัตว์)

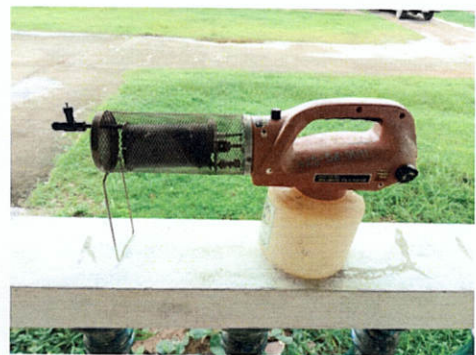

เครื่องพ่นยาหมอกควัน 625 54 0012
(โรงฆ่าสัตว์)



เครื่องพ่นยาหมอกควัน 625 54 0013
(โรงฆ่าสัตว์)

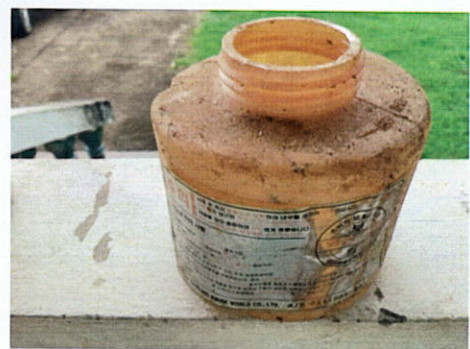

เครื่องพ่นยาหมอกควัน 625 54 0014
(โรงฆ่าสัตว์)

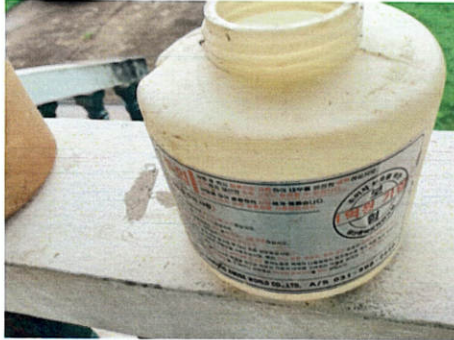

ปั๊มชักขนาด 1 นิ้ว 055 57 0001
(โรงฆ่าสัตว์)



เครื่องชาร์จไฟฟ้า 076 41 0001
(โรงฆ่าสัตว์)



เครื่องเล่น DVD 455 51 0014
(โรงฆ่าสัตว์)



เครื่องเล่น DVD 455 51 0015
(โรงฆ่าสัตว์)



ไฟฟ้าฉุกเฉิน 035 53 0001
(โรงฆ่าสัตว์)



เครื่องไฟฟ้าฉุกเฉิน 035 57 0002
(โรงฆ่าสัตว์)



เครื่องไฟฟ้าฉุกเฉิน 035 57 0003
(โรงฆ่าสัตว์)

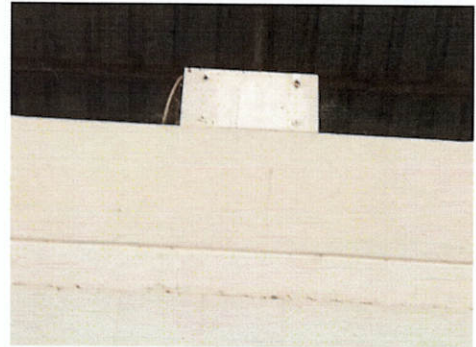

เครื่องไฟฟ้าฉุกเฉิน 035 57 0004
(โรงฆ่าสัตว์)

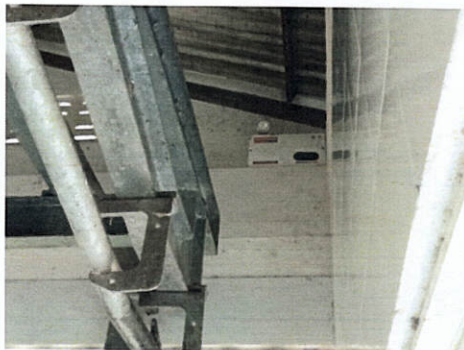

เครื่องเชื่อมไฟฟ้า 077 41 0001
(โรงฆ่าสัตว์)



ปืนยิงลูกดอก 291 41 0003
(โรงฆ่าสัตว์)



การตรวจสอบพัสดุประจำปีงบประมาณ พ.ศ. 2564
สิ้นสุด ณ วันที่ 30 กันยายน 2564
เทศบาลตำบลหาดเลี้ยว อำเภอศรีสัชนาลัย จังหวัดสุโขทัย
วันที่ทำการตรวจสอบ 25 ตุลาคม 2564

กองการศึกษา

| ที่ | รายการ | เลขครุภัณฑ์ | จำนวนเงิน | ใช้งาน ปกติ | ชำรุด | สูญหาย/ ไม่พบซาก | ประเภท | วันที่ได้มา | หมายเหตุ |
|-----|--|-------------|--------------|----------------|-------|---------------------|------------------|-------------|-------------------------|
| 1 | ก่อสร้างปรับปรุงศูนย์พัฒนาเด็กเล็ก | 005 49 0001 | 197,000.00 | ✓ | | | อาคารสำนักงาน | พ.ศ. 2549 | ศพด. |
| 2 | ก่อสร้างปรับปรุงศูนย์พัฒนาเด็กเล็ก | 005 50 0001 | 65,000.00 | ✓ | | | อาคารสำนักงาน | พ.ศ. 2550 | ศพด. |
| 3 | ก่อสร้างปรับปรุงศูนย์พัฒนาเด็กเล็ก | 005 50 0001 | 284,000.00 | ✓ | | | อาคารสำนักงาน | พ.ศ. 2550 | ศพด. |
| 4 | ก่อสร้างอาคารศูนย์พัฒนาเด็กเล็ก | 007 54 0001 | 4,980,526.00 | ✓ | | | อาคารสำนักงาน | 6-ก.ค.-54 | ศพด. |
| 5 | ก่อสร้างอาคารศูนย์พัฒนาเด็กเล็ก | 007 62 0001 | 905,000.00 | ✓ | | | อาคารสำนักงาน | 20-พ.ย.-61 | ศพด. |
| 6 | ก่อสร้างรั้วศูนย์พัฒนาเด็กเล็ก | 278 55 0003 | 301,780.00 | ✓ | | | สิ่งก่อสร้างอื่น | 6-ก.ค.-55 | ศพด. |
| 7 | ห้องน้ำลานกีฬาเทศบาลตำบลหาดเลี้ยว | 103 61 0001 | 332,818.00 | ✓ | | | สิ่งก่อสร้างอื่น | 9-เม.ย.-61 | ลานกีฬาโรงเรียนบ้านใหม่ |
| 8 | ก่อสร้างปรับปรุงหลังคาบริเวณสนามเด็กเล็ก | 005 62 0001 | 315,500.00 | ✓ | | | สิ่งก่อสร้างอื่น | 4-มี.ค.-62 | ศพด. |
| 9 | ตู้เหล็กขนาด 2 บาน | 406 48 0061 | 3,200.00 | ✓ | | | ครุภัณฑ์สำนักงาน | 29-ก.ค.-48 | กองการศึกษา |
| 10 | ตู้เหล็กกระจกบานเลื่อน | 406 48 0068 | 2,700.00 | ✓ | | | ครุภัณฑ์สำนักงาน | 29-ก.ค.-48 | กองการศึกษา |
| 11 | โต๊ะทำงานระดับ 3-6 | 400 48 0034 | 2,600.00 | ✓ | | | ครุภัณฑ์สำนักงาน | 29-ก.ค.-48 | กองการศึกษา |
| 12 | โต๊ะคอมพิวเตอร์ | 400 48 0037 | 1,500.00 | ✓ | | | ครุภัณฑ์สำนักงาน | 29-ก.ค.-48 | กองการศึกษา |
| 13 | ชั้นวางเอกสาร | 406 49 0072 | 2,100.00 | | ✓ | | ครุภัณฑ์สำนักงาน | 15-พ.ค.-49 | โรงอาหาร |
| 14 | ชั้นวางเอกสาร | 406 49 0073 | 2,100.00 | ✓ | | | ครุภัณฑ์สำนักงาน | 15-พ.ค.-49 | อ.2/2 |
| 15 | ชั้นวางเอกสาร | 406 49 0074 | 2,100.00 | ✓ | | | ครุภัณฑ์สำนักงาน | 15-พ.ค.-49 | อ.3/2 |
| 16 | ชั้นวางเอกสาร | 406 49 0075 | 2,100.00 | ✓ | | | ครุภัณฑ์สำนักงาน | 15-พ.ค.-49 | อ.2/3 |
| 17 | ตู้เหล็กขนาด 2 บาน | 406 49 0076 | 3,200.00 | ✓ | | | ครุภัณฑ์สำนักงาน | 15-พ.ค.-49 | ห้องธุรการ |
| 18 | ตู้เหล็กขนาด 2 บาน | 406 49 0077 | 3,200.00 | ✓ | | | ครุภัณฑ์สำนักงาน | 15-พ.ค.-49 | โรงอาหาร |
| 19 | ตู้เหล็กขนาด 4 ลื่นชัก | 406 49 0078 | 3,200.00 | ✓ | | | ครุภัณฑ์สำนักงาน | 15-พ.ค.-49 | ห้องธุรการ |

| ที่ | รายการ | เลขครุภัณฑ์ | จำนวนเงิน | ใช้งาน ปกติ | ชำรุด | สูญหาย/ ไม่พบซาก | ประเภท | วันที่ได้มา | หมายเหตุ |
|-----|--------------------------|-------------|-----------|----------------|-------|---------------------|------------------|-------------|---------------------------|
| 20 | ตู้เหล็กขนาด 4 ล้นชัก | 406 49 0079 | 3,200.00 | ✓ | | | ครุภัณฑ์สำนักงาน | 15-พ.ค.-49 | ห้องธุรการ |
| 21 | ตู้เหล็กขนาด 4 ล้นชัก | 406 49 0080 | 3,200.00 | ✓ | | | ครุภัณฑ์สำนักงาน | 15-พ.ค.-49 | ห้องธุรการ |
| 22 | ตู้ลิ้นชักเกอร์ 18 ช่อง | 406 49 0081 | 5,800.00 | ✓ | | | ครุภัณฑ์สำนักงาน | 15-พ.ค.-49 | อ.1/2 |
| 23 | ตู้ลิ้นชักเกอร์ 18 ช่อง | 406 49 0082 | 5,800.00 | ✓ | | | ครุภัณฑ์สำนักงาน | 15-พ.ค.-49 | อ.1/3 |
| 24 | พัดลมโคจร | 472 49 0014 | 1,400.00 | ✓ | | | ครุภัณฑ์สำนักงาน | 19-พ.ค.-49 | โรงอาหาร |
| 25 | พัดลมโคจร | 472 49 0015 | 1,400.00 | ✓ | | | ครุภัณฑ์สำนักงาน | 19-พ.ค.-49 | โรงอาหาร |
| 26 | พัดลมโคจร | 472 49 0016 | 1,400.00 | ✓ | | | ครุภัณฑ์สำนักงาน | 19-พ.ค.-49 | ห้องโถง |
| 27 | พัดลมโคจร | 472 49 0017 | 1,400.00 | ✓ | | | ครุภัณฑ์สำนักงาน | 19-พ.ค.-49 | โรงอาหาร |
| 28 | พัดลมโคจร | 472 49 0018 | 1,400.00 | ✓ | | | ครุภัณฑ์สำนักงาน | 19-พ.ค.-49 | ห้องโถง |
| 29 | พัดลมโคจร | 472 49 0019 | 1,400.00 | | ✓ | | ครุภัณฑ์สำนักงาน | 19-พ.ค.-49 | ห้องเก็บของ ศพต. |
| 30 | พัดลมโคจร | 472 49 0020 | 1,400.00 | | ✓ | | ครุภัณฑ์สำนักงาน | 19-พ.ค.-49 | ห้องเก็บของ ศพต. |
| 31 | โต๊ะนักเรียนพร้อมเก้าอี้ | 400 49 0163 | 544.00 | ✓ | | | ครุภัณฑ์สำนักงาน | 19-พ.ค.-49 | โต๊ะ+เก้าอี้ อ.3/1 |
| 32 | โต๊ะนักเรียนพร้อมเก้าอี้ | 400 49 0164 | 544.00 | ✓ | | | ครุภัณฑ์สำนักงาน | 19-พ.ค.-49 | โต๊ะ+เก้าอี้ อ.1/1 |
| 33 | โต๊ะนักเรียนพร้อมเก้าอี้ | 400 49 0165 | 544.00 | ✓ | | | ครุภัณฑ์สำนักงาน | 19-พ.ค.-49 | โต๊ะ+เก้าอี้ อ.2/3 |
| 34 | โต๊ะนักเรียนพร้อมเก้าอี้ | 400 49 0166 | 544.00 | ✓ | | | ครุภัณฑ์สำนักงาน | 19-พ.ค.-49 | โต๊ะ+เก้าอี้ อ.3/3 |
| 35 | โต๊ะนักเรียนพร้อมเก้าอี้ | 400 49 0167 | 544.00 | ✓ | | | ครุภัณฑ์สำนักงาน | 19-พ.ค.-49 | โต๊ะ+เก้าอี้ เต็มห้อง 3 |
| 36 | โต๊ะนักเรียนพร้อมเก้าอี้ | 400 49 0168 | 544.00 | ✓ | | | ครุภัณฑ์สำนักงาน | 19-พ.ค.-49 | โต๊ะ+เก้าอี้ อ.2/1 |
| 37 | โต๊ะนักเรียนพร้อมเก้าอี้ | 400 49 0169 | 544.00 | ✓ | | | ครุภัณฑ์สำนักงาน | 19-พ.ค.-49 | โต๊ะ+เก้าอี้ เตรียมห้อง 2 |
| 38 | โต๊ะนักเรียนพร้อมเก้าอี้ | 400 49 0170 | 544.00 | ✓ | | | ครุภัณฑ์สำนักงาน | 19-พ.ค.-49 | โต๊ะ+เก้าอี้ อ.3/2 |
| 39 | โต๊ะนักเรียนพร้อมเก้าอี้ | 400 49 0171 | 544.00 | ✓ | | | ครุภัณฑ์สำนักงาน | 19-พ.ค.-49 | โต๊ะ+เก้าอี้ อ.1/2 |
| 40 | โต๊ะนักเรียนพร้อมเก้าอี้ | 400 49 0172 | 544.00 | ✓ | | | ครุภัณฑ์สำนักงาน | 19-พ.ค.-49 | โต๊ะ+เก้าอี้ อ.2/1 |
| 41 | โต๊ะนักเรียนพร้อมเก้าอี้ | 400 49 0173 | 544.00 | ✓ | | | ครุภัณฑ์สำนักงาน | 19-พ.ค.-49 | โต๊ะ+เก้าอี้ อ.1/2 |
| 42 | โต๊ะนักเรียนพร้อมเก้าอี้ | 400 49 0174 | 544.00 | ✓ | | | ครุภัณฑ์สำนักงาน | 19-พ.ค.-49 | โต๊ะ+เก้าอี้ อ.1/3 |
| 43 | โต๊ะนักเรียนพร้อมเก้าอี้ | 400 49 0175 | 544.00 | ✓ | | | ครุภัณฑ์สำนักงาน | 19-พ.ค.-49 | โต๊ะ+เก้าอี้ อ.3/1 |
| 44 | โต๊ะนักเรียนพร้อมเก้าอี้ | 400 49 0176 | 544.00 | ✓ | | | ครุภัณฑ์สำนักงาน | 19-พ.ค.-49 | โต๊ะ+เก้าอี้ เตรียมห้อง 3 |

| ที่ | รายการ | เลขครุภัณฑ์ | จำนวนเงิน | ใช้งาน ปกติ | ชำรุด | สูญหาย/ ไม่พบซาก | ประเภท | วันที่ได้มา | หมายเหตุ |
|-----|--------------------------|-------------|-----------|----------------|-------|---------------------|------------------|-------------|---|
| 45 | โต๊ะนักเรียนพร้อมเก้าอี้ | 400 49 0177 | 544.00 | ✓ | | | ครุภัณฑ์สำนักงาน | 19-พ.ค.-49 | โต๊ะ+เก้าอี้ อ.3/2 |
| 46 | โต๊ะนักเรียนพร้อมเก้าอี้ | 400 49 0178 | 544.00 | ✓ | | | ครุภัณฑ์สำนักงาน | 19-พ.ค.-49 | โต๊ะ+เก้าอี้ อ.1/1 |
| 47 | โต๊ะนักเรียนพร้อมเก้าอี้ | 400 49 0179 | 544.00 | ✓ | | | ครุภัณฑ์สำนักงาน | 19-พ.ค.-49 | โต๊ะ+เก้าอี้ อ.2/2 |
| 48 | โต๊ะนักเรียนพร้อมเก้าอี้ | 400 49 0180 | 544.00 | ✓ | | | ครุภัณฑ์สำนักงาน | 19-พ.ค.-49 | โต๊ะ เตรียมห้อง 2 เก้าอี้ เตรียมห้อง 3 |
| 49 | โต๊ะนักเรียนพร้อมเก้าอี้ | 400 49 0181 | 544.00 | ✓ | | | ครุภัณฑ์สำนักงาน | 19-พ.ค.-49 | โต๊ะ อ.2/2 เก้าอี้ อ.3/2 |
| 50 | โต๊ะนักเรียนพร้อมเก้าอี้ | 400 49 0182 | 544.00 | ✓ | | | ครุภัณฑ์สำนักงาน | 19-พ.ค.-49 | โต๊ะ+เก้าอี้ อ.2/3 |
| 51 | โต๊ะนักเรียนพร้อมเก้าอี้ | 400 49 0183 | 544.00 | ✓ | | | ครุภัณฑ์สำนักงาน | 19-พ.ค.-49 | โต๊ะ+เก้าอี้ อ.3/3 |
| 52 | โต๊ะนักเรียนพร้อมเก้าอี้ | 400 49 0184 | 544.00 | ✓ | | | ครุภัณฑ์สำนักงาน | 19-พ.ค.-49 | โต๊ะ+เก้าอี้ เตรียมห้อง 1 |
| 53 | โต๊ะนักเรียนพร้อมเก้าอี้ | 400 49 0185 | 544.00 | ✓ | | | ครุภัณฑ์สำนักงาน | 19-พ.ค.-49 | โต๊ะ+เก้าอี้ อ.1/3 |
| 54 | โต๊ะนักเรียนพร้อมเก้าอี้ | 400 49 0186 | 544.00 | ✓ | | | ครุภัณฑ์สำนักงาน | 19-พ.ค.-49 | โต๊ะ+เก้าอี้ เตรียมห้อง 1 |
| 55 | โต๊ะนักเรียนพร้อมเก้าอี้ | 400 49 0187 | 544.00 | ✓ | | | ครุภัณฑ์สำนักงาน | 19-พ.ค.-49 | โต๊ะ+เก้าอี้ อ.3/2 |
| 56 | โต๊ะอาหารพร้อมเก้าอี้ | 400 49 0188 | 1,200.00 | ✓ | | | ครุภัณฑ์สำนักงาน | 19-พ.ค.-49 | โรงอาหาร |
| 57 | โต๊ะอาหารพร้อมเก้าอี้ | 400 49 0189 | 1,200.00 | ✓ | | | ครุภัณฑ์สำนักงาน | 19-พ.ค.-49 | โรงอาหาร |
| 58 | โต๊ะอาหารพร้อมเก้าอี้ | 400 49 0190 | 1,200.00 | ✓ | | | ครุภัณฑ์สำนักงาน | 19-พ.ค.-49 | โรงอาหาร |
| 59 | โต๊ะอาหารพร้อมเก้าอี้ | 400 49 0191 | 1,200.00 | ✓ | | | ครุภัณฑ์สำนักงาน | 19-พ.ค.-49 | โรงอาหาร |
| 60 | โต๊ะอาหารพร้อมเก้าอี้ | 400 49 0192 | 1,200.00 | ✓ | | | ครุภัณฑ์สำนักงาน | 19-พ.ค.-49 | โรงอาหาร |
| 61 | โต๊ะอาหารพร้อมเก้าอี้ | 400 49 0193 | 1,200.00 | ✓ | | | ครุภัณฑ์สำนักงาน | 19-พ.ค.-49 | โรงอาหาร |
| 62 | ตู้กระจก | 406 49 0107 | 5,000.00 | ✓ | | | ครุภัณฑ์สำนักงาน | 26-ต.ค.-49 | วัดโบสถ์ |
| 63 | ตู้กระจก | 406 49 0108 | 5,000.00 | ✓ | | | ครุภัณฑ์สำนักงาน | 26-ต.ค.-49 | วัดโบสถ์ |
| 64 | ตู้กระจก | 406 49 0109 | 5,000.00 | ✓ | | | ครุภัณฑ์สำนักงาน | 26-ต.ค.-49 | กองการศึกษา |
| 65 | ตู้กระจก | 406 49 0110 | 5,000.00 | ✓ | | | ครุภัณฑ์สำนักงาน | 26-ต.ค.-49 | กองการศึกษา |
| 66 | โต๊ะหมู่บูชา | 481 50 0001 | 5,000.00 | ✓ | | | ครุภัณฑ์สำนักงาน | 25-ก.ย.-50 | ศพด. |
| 67 | พระพุทธรูป | 410 50 0001 | | | | | ครุภัณฑ์สำนักงาน | 25-ก.ย.-50 | ศพด. |
| 68 | โต๊ะเหล็ก 5 ฟุต | 400 51 0231 | 3,900.00 | | | | ครุภัณฑ์สำนักงาน | 12-พ.ย.-50 | กองการศึกษา |
| 69 | โต๊ะเหล็ก 4 ฟุต | 400 51 0262 | 2,800.00 | ✓ | | | ครุภัณฑ์สำนักงาน | 12-พ.ย.-50 | กองการศึกษา |

| ที่ | รายการ | เลขครุภัณฑ์ | จำนวนเงิน | ใช้งาน ปกติ | ชำรุด | สูญหาย/ ไม่พบซาก | ประเภท | วันที่ได้มา | หมายเหตุ |
|-----|--------------------------------------|-------------|-----------|----------------|-------|---------------------|------------------|-------------|--|
| 70 | เก้าอี้พนักพิงต่ำ | 401 51 0160 | 950.00 | | ✓ | | ครุภัณฑ์สำนักงาน | 12-พ.ย.-50 | ห้องเก็บของบ้านใหม่ |
| 71 | เก้าอี้พนักพิงต่ำ | 401 51 0161 | 950.00 | ✓ | | | ครุภัณฑ์สำนักงาน | 12-พ.ย.-50 | กองการศึกษา |
| 72 | โต๊ะเด็กอนุบาลพร้อมเก้าอี้ 6 ที่นั่ง | 400 52 0263 | 4,500.00 | ✓ | | | ครุภัณฑ์สำนักงาน | 12-มิ.ย.-52 | โต๊ะ ห้องโถง เก้าอี้ อ.1/1=1 อ.1/3=2 ห้อง สุรการ=1 โรงอาหาร=1 |
| 73 | โต๊ะเด็กอนุบาลพร้อมเก้าอี้ 6 ที่นั่ง | 400 52 0264 | 4,500.00 | ✓ | | | ครุภัณฑ์สำนักงาน | 12-มิ.ย.-52 | โต๊ะ เตรียมห้อง 2 เก้าอี้ เตรียมห้อง 2=2 เตรียม ห้อง 3=2 อ.2/1=2 |
| 74 | โต๊ะเด็กอนุบาลพร้อมเก้าอี้ 6 ที่นั่ง | 400 52 0265 | 4,500.00 | ✓ | | | ครุภัณฑ์สำนักงาน | 12-มิ.ย.-52 | โต๊ะ ห้องโถง เก้าอี้ ห้อง โถง=2 เตรียมห้อง 1=2 อ.1/2=1 อ.3/1=1 |
| 75 | โต๊ะเด็กอนุบาลพร้อมเก้าอี้ 6 ที่นั่ง | 400 52 0266 | 4,500.00 | ✓ | | | ครุภัณฑ์สำนักงาน | 12-มิ.ย.-52 | โต๊ะ อ.2/1 เก้าอี้ ห้อง โถง=1 อ.3/2=3 อ.3/3=2 |
| 76 | ตู้เก็บสื่อการเรียนการสอน | 406 52 0126 | 4,800.00 | ✓ | | | ครุภัณฑ์สำนักงาน | 12-มิ.ย.-52 | ห้องธุรการ |
| 77 | เก้าอี้บุนวมมีล้อ | 401 58 0001 | 450.00 | | ✓ | | ครุภัณฑ์สำนักงาน | 11-พ.ค.-58 | ห้องเก็บของบ้านใหม่ |
| 78 | เก้าอี้บุนวมมีล้อ | 401 58 0002 | 450.00 | | ✓ | | ครุภัณฑ์สำนักงาน | 11-พ.ค.-58 | ห้องเก็บของบ้านใหม่ |
| 79 | เก้าอี้บุนวมมีล้อ | 401 58 0003 | 450.00 | ✓ | | | ครุภัณฑ์สำนักงาน | 11-พ.ค.-58 | กองการศึกษา |
| 80 | โต๊ะทำงานเหล็ก 4 พุต พร้อมกระจก | 400 58 0001 | 4,300.00 | ✓ | | | ครุภัณฑ์สำนักงาน | 11-พ.ค.-58 | กองการศึกษา |
| 81 | โต๊ะทำงานเหล็ก 4 พุต พร้อมกระจก | 400 58 0002 | 4,300.00 | ✓ | | | ครุภัณฑ์สำนักงาน | 11-พ.ค.-58 | กองการศึกษา |
| 82 | โต๊ะทำงานเหล็ก 4 พุต พร้อมกระจก | 400 58 0003 | 4,300.00 | ✓ | | | ครุภัณฑ์สำนักงาน | 11-พ.ค.-58 | อ.2/2 |
| 83 | โต๊ะทำงานเหล็ก 4 พุต พร้อมกระจก | 400 59 0004 | 4,200.00 | ✓ | | | ครุภัณฑ์สำนักงาน | 8-ธ.ค.-58 | อ.3/3 |
| 84 | โต๊ะทำงานเหล็ก 4 พุต พร้อมกระจก | 400 59 0005 | 4,200.00 | ✓ | | | ครุภัณฑ์สำนักงาน | 8-ธ.ค.-58 | เตรียมห้อง 1 |
| 85 | โต๊ะทำงานเหล็ก 4 พุต พร้อมกระจก | 400 59 0006 | 4,200.00 | ✓ | | | ครุภัณฑ์สำนักงาน | 8-ธ.ค.-58 | อ.1/1 |
| 86 | โต๊ะทำงานเหล็ก 4 พุต พร้อมกระจก | 400 59 0007 | 4,200.00 | ✓ | | | ครุภัณฑ์สำนักงาน | 8-ธ.ค.-58 | เตรียมห้อง 2 |
| 87 | โต๊ะทำงานเหล็ก 4 พุต พร้อมกระจก | 400 59 0008 | 4,200.00 | ✓ | | | ครุภัณฑ์สำนักงาน | 8-ธ.ค.-58 | กองการศึกษา |
| 88 | เก้าอี้บุนวมมีล้อมีโซ้ค | 401 59 0004 | 1,500.00 | ✓ | | | ครุภัณฑ์สำนักงาน | 8-ธ.ค.-58 | อ.1/2 |
| 89 | เก้าอี้บุนวมมีล้อมีโซ้ค | 401 59 0005 | 1,500.00 | ✓ | | | ครุภัณฑ์สำนักงาน | 8-ธ.ค.-58 | อ.1/1 |
| 90 | เก้าอี้บุนวมมีล้อมีโซ้ค | 401 59 0006 | 1,500.00 | ✓ | | | ครุภัณฑ์สำนักงาน | 8-ธ.ค.-58 | เตรียมห้อง 2 |
| 91 | เก้าอี้บุนวมมีล้อมีโซ้ค | 401 59 0007 | 1,500.00 | ✓ | | | ครุภัณฑ์สำนักงาน | 8-ธ.ค.-58 | อ.3/3 |

| ที่ | รายการ | เลขครุภัณฑ์ | จำนวนเงิน | ใช้งาน ปกติ | ชำรุด | สูญหาย/ ไม่พบซาก | ประเภท | วันที่ได้มา | หมายเหตุ |
|-----|--|-------------|-----------|----------------|-------|---------------------|------------------|-------------|--------------|
| 92 | เก้าอี้บุนวมมีล้อมีโซ้ค | 401 59 0008 | 1,500.00 | ✓ | | | ครุภัณฑ์สำนักงาน | 8-ธ.ค.-58 | อ.2/1 |
| 93 | เก้าอี้บุนวมมีล้อมีโซ้ค | 401 59 0009 | 1,500.00 | ✓ | | | ครุภัณฑ์สำนักงาน | 8-ธ.ค.-58 | กองการศึกษา |
| 94 | เก้าอี้บุนวมมีล้อมีโซ้ค | 401 59 0010 | 1,500.00 | ✓ | | | ครุภัณฑ์สำนักงาน | 8-ธ.ค.-58 | กองการศึกษา |
| 95 | เก้าอี้บุนวมมีล้อมีโซ้ค | 401 59 0011 | 1,500.00 | ✓ | | | ครุภัณฑ์สำนักงาน | 8-ธ.ค.-58 | กองการศึกษา |
| 96 | ตู้เหล็ก 2 ประตู | 406 59 0127 | 4,000.00 | ✓ | | | ครุภัณฑ์สำนักงาน | 8-ธ.ค.-58 | กองการศึกษา |
| 97 | ตู้เหล็ก 2 ประตู | 406 59 0128 | 4,000.00 | ✓ | | | ครุภัณฑ์สำนักงาน | 8-ธ.ค.-58 | กองการศึกษา |
| 98 | ตู้เหล็ก 2 ประตู | 406 59 0129 | 4,000.00 | ✓ | | | ครุภัณฑ์สำนักงาน | 8-ธ.ค.-58 | โรงอาหาร |
| 99 | ตู้เหล็ก 2 ประตู | 406 59 0130 | 4,000.00 | ✓ | | | ครุภัณฑ์สำนักงาน | 8-ธ.ค.-58 | โรงอาหาร |
| 100 | ตู้เหล็ก 2 ประตู | 406 59 0131 | 4,000.00 | ✓ | | | ครุภัณฑ์สำนักงาน | 8-ธ.ค.-58 | กองการศึกษา |
| 101 | เครื่องปรับอากาศชนิดติดผนัง ขนาด 12000 บีทียู ยี่ห้อเซ็นทรัลแอร์ | 424 59 0002 | 18,500.00 | ✓ | | | ครุภัณฑ์สำนักงาน | 29-ม.ค.-59 | เตรียมห้อง 2 |
| 102 | เครื่องปรับอากาศชนิดติดผนัง ขนาด 12000 บีทียู ยี่ห้อเซ็นทรัลแอร์ | 424 59 0003 | 18,500.00 | ✓ | | | ครุภัณฑ์สำนักงาน | 29-ม.ค.-59 | ห้องโถง |
| 103 | เครื่องปรับอากาศชนิดติดผนัง ขนาด 12000 บีทียู ยี่ห้อเซ็นทรัลแอร์ | 424 59 0004 | 18,500.00 | ✓ | | | ครุภัณฑ์สำนักงาน | 29-ม.ค.-59 | เตรียมห้อง 3 |
| 104 | เครื่องปรับอากาศชนิดติดผนัง ขนาด 12000 บีทียู ยี่ห้อเซ็นทรัลแอร์ | 424 59 0005 | 18,500.00 | ✓ | | | ครุภัณฑ์สำนักงาน | 29-ม.ค.-59 | ห้องโถง |
| 105 | เก้าอี้คอมพิวเตอร์ | 401 59 0013 | 350.00 | ✓ | | | ครุภัณฑ์สำนักงาน | 13-พ.ค.-59 | ห้องคอม ศพด. |
| 106 | เก้าอี้คอมพิวเตอร์ | 401 59 0014 | 350.00 | ✓ | | | ครุภัณฑ์สำนักงาน | 13-พ.ค.-59 | ห้องคอม ศพด. |
| 107 | เก้าอี้คอมพิวเตอร์ | 401 59 0015 | 350.00 | ✓ | | | ครุภัณฑ์สำนักงาน | 13-พ.ค.-59 | ห้องคอม ศพด. |
| 108 | เก้าอี้คอมพิวเตอร์ | 401 59 0016 | 350.00 | ✓ | | | ครุภัณฑ์สำนักงาน | 13-พ.ค.-59 | ห้องคอม ศพด. |
| 109 | เก้าอี้คอมพิวเตอร์ | 401 59 0017 | 350.00 | ✓ | | | ครุภัณฑ์สำนักงาน | 13-พ.ค.-59 | ห้องคอม ศพด. |
| 110 | เก้าอี้คอมพิวเตอร์ | 401 59 0018 | 350.00 | ✓ | | | ครุภัณฑ์สำนักงาน | 13-พ.ค.-59 | ห้องคอม ศพด. |
| 111 | เก้าอี้คอมพิวเตอร์ | 401 59 0019 | 350.00 | ✓ | | | ครุภัณฑ์สำนักงาน | 13-พ.ค.-59 | ห้องคอม ศพด. |
| 112 | เก้าอี้คอมพิวเตอร์ | 401 59 0020 | 350.00 | ✓ | | | ครุภัณฑ์สำนักงาน | 13-พ.ค.-59 | ห้องคอม ศพด. |
| 113 | เก้าอี้คอมพิวเตอร์ | 401 59 0021 | 350.00 | ✓ | | | ครุภัณฑ์สำนักงาน | 13-พ.ค.-59 | ห้องคอม ศพด. |
| 114 | เก้าอี้คอมพิวเตอร์ | 401 59 0022 | 350.00 | ✓ | | | ครุภัณฑ์สำนักงาน | 13-พ.ค.-59 | ห้องคอม ศพด. |
| 115 | เก้าอี้คอมพิวเตอร์ | 401 59 0023 | 350.00 | ✓ | | | ครุภัณฑ์สำนักงาน | 13-พ.ค.-59 | ห้องคอม ศพด. |
| 116 | เก้าอี้คอมพิวเตอร์ | 401 59 0024 | 350.00 | ✓ | | | ครุภัณฑ์สำนักงาน | 13-พ.ค.-59 | ห้องคอม ศพด. |

| ที่ | รายการ | เลขครุภัณฑ์ | จำนวนเงิน | ใช้งาน ปกติ | ชำรุด | สูญหาย/ ไม่พบซาก | ประเภท | วันที่ได้มา | หมายเหตุ |
|-----|---|-------------|-----------|----------------|-------|---------------------|---------------------|-------------|---------------------|
| 142 | โต๊ะคอมพิวเตอร์ | 400 59 0027 | 1,000.00 | ✓ | | | ครุภัณฑ์สำนักงาน | 13-พ.ค.-59 | ห้องคอม ศพด. |
| 143 | โต๊ะคอมพิวเตอร์ | 400 59 0028 | 1,000.00 | ✓ | | | ครุภัณฑ์สำนักงาน | 13-พ.ค.-59 | ห้องคอม ศพด. |
| 144 | โต๊ะคอมพิวเตอร์ | 400 59 0029 | 1,000.00 | ✓ | | | ครุภัณฑ์สำนักงาน | 13-พ.ค.-59 | ห้องคอม ศพด. |
| 145 | เก้าอี้คอมพิวเตอร์ | 401 59 0012 | 1,200.00 | | ✓ | | ครุภัณฑ์สำนักงาน | 29-เม.ย.-59 | ห้องเก็บของบ้านใหม่ |
| 146 | โต๊ะคอมพิวเตอร์ | 400 59 0009 | 3,800.00 | ✓ | | | ครุภัณฑ์สำนักงาน | 29-เม.ย.-59 | กองการศึกษา |
| 147 | เครื่องปรับอากาศชนิดแขวนมีระบบฟอกอากาศขนาดไม่น้อยกว่า 24000 บีทียู | 424 60 0008 | 28,000.00 | ✓ | | | ครุภัณฑ์สำนักงาน | 20-ก.ย.-60 | เตรียมห้อง 2 |
| 148 | เครื่องปรับอากาศชนิดแขวนมีระบบฟอกอากาศขนาดไม่น้อยกว่า 24000 บีทียู | 424 60 0009 | 28,000.00 | ✓ | | | ครุภัณฑ์สำนักงาน | 20-ก.ย.-60 | เตรียมห้อง 3 |
| 149 | เครื่องปรับอากาศชนิดแขวนมีระบบฟอกอากาศขนาดไม่น้อยกว่า 24000 บีทียู | 424 60 0010 | 28,000.00 | ✓ | | | ครุภัณฑ์สำนักงาน | 20-ก.ย.-60 | เตรียมห้อง 3 |
| 150 | เครื่องปรับอากาศชนิดแขวนมีระบบฟอกอากาศขนาดไม่น้อยกว่า 24000 บีทียู | 424 60 0011 | 28,000.00 | ✓ | | | ครุภัณฑ์สำนักงาน | 20-ก.ย.-60 | ห้องคอม ศพด. |
| 151 | แอร์ตั้งแขวน 25300 BTU รุ่น AER25M/MINENTแอร์ตั้งแขวน (220v) ไร้สายรุ่น EER25M/MINENT | 420 61 0002 | 32,000.00 | ✓ | | | ครุภัณฑ์สำนักงาน | 6-ก.ย.-61 | กองการศึกษา |
| 152 | แอร์ตั้งแขวน 25300 BTU รุ่น AER25M/MINENTแอร์ตั้งแขวน (220v) ไร้สายรุ่น EER25M/MINENT | 420 61 0003 | 32,000.00 | ✓ | | | ครุภัณฑ์สำนักงาน | 6-ก.ย.-61 | ห้องโถง |
| 153 | เครื่องคอมพิวเตอร์ | 416 48 0020 | 38,000.00 | | ✓ | | ครุภัณฑ์คอมพิวเตอร์ | 29-ก.ค.-48 | กองการศึกษา |
| 154 | เครื่องคอมพิวเตอร์ตั้งโต๊ะ | 416 51 0053 | 35,000.00 | | ✓ | | ครุภัณฑ์คอมพิวเตอร์ | 30-มิ.ย.-51 | กองการศึกษา |
| 155 | เครื่องปริ้นเตอร์ | 416 51 0059 | 8,000.00 | | ✓ | | ครุภัณฑ์คอมพิวเตอร์ | 30-มิ.ย.-51 | กองการศึกษา |
| 156 | เครื่องคอมพิวเตอร์โน้ตบุ๊ก | 416 57 0028 | 17,900.00 | ✓ | | | ครุภัณฑ์คอมพิวเตอร์ | 15-ต.ค.-57 | กองการศึกษา |
| 157 | เครื่องปริ้นเตอร์ | 416 57 0030 | 4,200.00 | ✓ | | | ครุภัณฑ์คอมพิวเตอร์ | 15-ต.ค.-57 | กองการศึกษา |
| 158 | คอมพิวเตอร์ตั้งโต๊ะ | 416 59 0041 | 16,000.00 | ✓ | | | ครุภัณฑ์คอมพิวเตอร์ | 13-พ.ค.-59 | ห้องคอม ศพด. |
| 159 | คอมพิวเตอร์ตั้งโต๊ะ | 416 59 0042 | 16,000.00 | ✓ | | | ครุภัณฑ์คอมพิวเตอร์ | 13-พ.ค.-59 | ห้องคอม ศพด. |
| 160 | คอมพิวเตอร์ตั้งโต๊ะ | 416 59 0043 | 16,000.00 | ✓ | | | ครุภัณฑ์คอมพิวเตอร์ | 13-พ.ค.-59 | ห้องคอม ศพด. |
| 161 | คอมพิวเตอร์ตั้งโต๊ะ | 416 59 0044 | 16,000.00 | ✓ | | | ครุภัณฑ์คอมพิวเตอร์ | 13-พ.ค.-59 | ห้องคอม ศพด. |
| 162 | คอมพิวเตอร์ตั้งโต๊ะ | 416 59 0045 | 16,000.00 | ✓ | | | ครุภัณฑ์คอมพิวเตอร์ | 13-พ.ค.-59 | ห้องคอม ศพด. |
| 163 | คอมพิวเตอร์ตั้งโต๊ะ | 416 59 0046 | 16,000.00 | ✓ | | | ครุภัณฑ์คอมพิวเตอร์ | 13-พ.ค.-59 | ห้องคอม ศพด. |
| 164 | คอมพิวเตอร์ตั้งโต๊ะ | 416 59 0047 | 16,000.00 | ✓ | | | ครุภัณฑ์คอมพิวเตอร์ | 13-พ.ค.-59 | ห้องคอม ศพด. |

| ที่ | รายการ | เลขครุภัณฑ์ | จำนวนเงิน | ใช้งาน ปกติ | ชำรุด | สูญหาย/ ไม่พบซาก | ประเภท | วันที่ได้มา | หมายเหตุ |
|-----|--|-------------|-----------|----------------|-------|---------------------|--------------------------|-------------|---------------------|
| 165 | คอมพิวเตอร์ตั้งโต๊ะ | 416 59 0048 | 16,000.00 | ✓ | | | ครุภัณฑ์คอมพิวเตอร์ | 13-พ.ค.-59 | ห้องคอม ศพด. |
| 166 | คอมพิวเตอร์ตั้งโต๊ะ | 416 59 0049 | 16,000.00 | ✓ | | | ครุภัณฑ์คอมพิวเตอร์ | 13-พ.ค.-59 | ห้องคอม ศพด. |
| 167 | คอมพิวเตอร์ตั้งโต๊ะ | 416 59 0050 | 16,000.00 | ✓ | | | ครุภัณฑ์คอมพิวเตอร์ | 13-พ.ค.-59 | ห้องคอม ศพด. |
| 168 | คอมพิวเตอร์ตั้งโต๊ะ | 416 59 0051 | 16,000.00 | ✓ | | | ครุภัณฑ์คอมพิวเตอร์ | 13-พ.ค.-59 | ห้องคอม ศพด. |
| 169 | คอมพิวเตอร์ตั้งโต๊ะ | 416 59 0052 | 16,000.00 | ✓ | | | ครุภัณฑ์คอมพิวเตอร์ | 13-พ.ค.-59 | ห้องคอม ศพด. |
| 170 | คอมพิวเตอร์ตั้งโต๊ะ | 416 59 0053 | 16,000.00 | ✓ | | | ครุภัณฑ์คอมพิวเตอร์ | 13-พ.ค.-59 | ห้องคอม ศพด. |
| 171 | คอมพิวเตอร์ตั้งโต๊ะ | 416 59 0054 | 16,000.00 | ✓ | | | ครุภัณฑ์คอมพิวเตอร์ | 13-พ.ค.-59 | ห้องคอม ศพด. |
| 172 | คอมพิวเตอร์ตั้งโต๊ะ | 416 59 0055 | 16,000.00 | ✓ | | | ครุภัณฑ์คอมพิวเตอร์ | 13-พ.ค.-59 | ห้องคอม ศพด. |
| 173 | คอมพิวเตอร์ตั้งโต๊ะ | 416 59 0056 | 16,000.00 | ✓ | | | ครุภัณฑ์คอมพิวเตอร์ | 13-พ.ค.-59 | ห้องคอม ศพด. |
| 174 | คอมพิวเตอร์ตั้งโต๊ะ | 416 59 0057 | 16,000.00 | ✓ | | | ครุภัณฑ์คอมพิวเตอร์ | 13-พ.ค.-59 | ห้องคอม ศพด. |
| 175 | คอมพิวเตอร์ตั้งโต๊ะ | 416 59 0058 | 16,000.00 | ✓ | | | ครุภัณฑ์คอมพิวเตอร์ | 13-พ.ค.-59 | ห้องคอม ศพด. |
| 176 | คอมพิวเตอร์ตั้งโต๊ะ | 416 59 0059 | 16,000.00 | ✓ | | | ครุภัณฑ์คอมพิวเตอร์ | 13-พ.ค.-59 | ห้องคอม ศพด. |
| 177 | คอมพิวเตอร์ตั้งโต๊ะ | 416 59 0060 | 16,000.00 | ✓ | | | ครุภัณฑ์คอมพิวเตอร์ | 13-พ.ค.-59 | ห้องคอม ศพด. |
| 178 | คอมพิวเตอร์ตั้งโต๊ะ | 416 59 0038 | 30,000.00 | ✓ | | | ครุภัณฑ์คอมพิวเตอร์ | 13-พ.ค.-59 | ห้องคอม ศพด. |
| 179 | เครื่องพิมพ์คอมพิวเตอร์ชนิดเลเซอร์ ขาวดำ | 416 59 0039 | 7,300.00 | ✓ | | | ครุภัณฑ์คอมพิวเตอร์ | 29-เม.ย.-59 | กองการศึกษา |
| 180 | เครื่องสำรองไฟ ขนาด 800 va | 416 59 0040 | 3,100.00 | ✓ | | | ครุภัณฑ์คอมพิวเตอร์ | 29-เม.ย.-59 | กองการศึกษา |
| 181 | TV 55 นิ้ว samsung Hospitliy Displays รุ่น HG55A-J690U | 456 62 0001 | 27,000.00 | ✓ | | | ครุภัณฑ์คอมพิวเตอร์ | 16-ต.ค.-61 | ห้องโถง |
| 182 | จานรับสัญญาณดาวเทียม ระบบ KU-BAND พร้อมหัวรับสัญญาณ ชนิด 1 ชั้ | 446 62 0004 | 2,700.00 | ✓ | | | ครุภัณฑ์คอมพิวเตอร์ | 16-ต.ค.-61 | ห้องโถง |
| 183 | เครื่องรับสัญญาณภาพดาวเทียม IRD Freeview HD | 446 62 0005 | 1,000.00 | ✓ | | | ครุภัณฑ์คอมพิวเตอร์ | 16-ต.ค.-61 | ห้องโถง |
| 184 | กล้องถ่ายภาพนิ่งระบบดิจิทัล | 452 54 0013 | 15,900.00 | | ✓ | | ครุภัณฑ์โฆษณาและเผยแพร่ | 6-มิ.ย.-54 | กองการศึกษา |
| 185 | ขาไม้ค้ำบูม | 901 50 0015 | 480.00 | | ✓ | | ครุภัณฑ์ไฟฟ้าและวิทยุ | 10-เม.ย.-50 | ห้องเก็บของบ้านใหม่ |
| 186 | ขาไม้ค้ำบูม | 901 50 0016 | 480.00 | | ✓ | | ครุภัณฑ์ไฟฟ้าและวิทยุ | 10-เม.ย.-50 | ห้องเก็บของบ้านใหม่ |
| 187 | คีย์บอร์ด | 901 50 0002 | 37,000.00 | | ✓ | | ครุภัณฑ์ดนตรีและนาฏศิลป์ | 10-เม.ย.-50 | ห้องเก็บของบ้านใหม่ |
| 188 | กีตาร์ไฟฟ้า | 901 50 0003 | 6,900.00 | | ✓ | | ครุภัณฑ์ดนตรีและนาฏศิลป์ | 10-เม.ย.-50 | พัรค์ษ์ พัสดุ |
| 189 | กีตาร์เบส | 901 50 0004 | 8,900.00 | | ✓ | | ครุภัณฑ์ดนตรีและนาฏศิลป์ | 10-เม.ย.-50 | พัรค์ษ์ พัสดุ |

| ที่ | รายการ | เลขครุภัณฑ์ | จำนวนเงิน | ใช้งาน ปกติ | ชำรุด | สูญหาย/ ไม่พบซาก | ประเภท | วันที่ได้มา | หมายเหตุ |
|-----|--|-------------|-----------|----------------|-------|---------------------|--------------------------|-------------|---------------------|
| 190 | ตู้แอมป์กีตาร์ไฟฟ้า | 901 50 0005 | 4,900.00 | | ✓ | | ครุภัณฑ์ดนตรีและนาฏศิลป์ | 10-เม.ย.-50 | ห้องเก็บของบ้านใหม่ |
| 191 | ตู้แอมป์กีตาร์เบส | 901 50 0006 | 7,900.00 | | ✓ | | ครุภัณฑ์ดนตรีและนาฏศิลป์ | 10-เม.ย.-50 | ห้องเก็บของบ้านใหม่ |
| 192 | กองทอม | 901 50 0007 | 3,700.00 | | ✓ | | ครุภัณฑ์ดนตรีและนาฏศิลป์ | 10-เม.ย.-50 | ห้องเก็บของบ้านใหม่ |
| 193 | กลองบองโก้ | 901 50 0008 | 2,700.00 | | ✓ | | ครุภัณฑ์ดนตรีและนาฏศิลป์ | 10-เม.ย.-50 | ห้องเก็บของบ้านใหม่ |
| 194 | ทรัมมาลีน | 901 15 0009 | 280.00 | | ✓ | | ครุภัณฑ์ดนตรีและนาฏศิลป์ | 10-เม.ย.-50 | ห้องเก็บของบ้านใหม่ |
| 195 | ตู้แอมป์คีย์บอร์ด | 901 50 0011 | 6,900.00 | | ✓ | | ครุภัณฑ์ดนตรีและนาฏศิลป์ | 10-เม.ย.-50 | ห้องเก็บของบ้านใหม่ |
| 196 | ชาตั้งคีย์บอร์ด | 901 50 0012 | 1,800.00 | | ✓ | | ครุภัณฑ์ดนตรีและนาฏศิลป์ | 10-เม.ย.-50 | ห้องเก็บของบ้านใหม่ |
| 197 | แสดตโน้ต | 901 50 0013 | 380.00 | | ✓ | | ครุภัณฑ์ดนตรีและนาฏศิลป์ | 10-เม.ย.-50 | ห้องเก็บของบ้านใหม่ |
| 198 | แสดตโน้ต | 901 50 0014 | 380.00 | | ✓ | | ครุภัณฑ์ดนตรีและนาฏศิลป์ | 10-เม.ย.-50 | ห้องเก็บของบ้านใหม่ |
| 199 | กลองชุดทรีโอ | 901 54 0017 | 8,000.00 | ✓ | | | ครุภัณฑ์ดนตรีและนาฏศิลป์ | 25-เม.ย.-54 | ห้องเก็บของบ้านใหม่ |
| 200 | กลองยาว 12 นิ้ว 6 ใบ | 901 57 0001 | 14,880.00 | ✓ | | | ครุภัณฑ์ดนตรีและนาฏศิลป์ | 7-ก.ค.-57 | ห้องเก็บของบ้านใหม่ |
| 201 | กลองรำมะนา | 901 57 0010 | 1,000.00 | ✓ | | | ครุภัณฑ์ดนตรีและนาฏศิลป์ | 7-ก.ค.-57 | ห้องเก็บของบ้านใหม่ |
| 202 | ฉาบหินขัด | 901 57 0015 | 950.00 | ✓ | | | ครุภัณฑ์ดนตรีและนาฏศิลป์ | 7-ก.ค.-57 | กองการศึกษา |
| 203 | ฉิ่งหินขัด | 901 57 0016 | 620.00 | ✓ | | | ครุภัณฑ์ดนตรีและนาฏศิลป์ | 7-ก.ค.-57 | กองการศึกษา |
| 204 | ปี่ชวา | 901 57 0018 | 1,980.00 | ✓ | | | ครุภัณฑ์ดนตรีและนาฏศิลป์ | 7-ก.ค.-57 | กองการศึกษา |
| 205 | เครื่องออกกำลังกายแบบสปริงตีบ | 806 53 0001 | 15,850.00 | | ✓ | | ครุภัณฑ์กีฬา | 8-มี.ค.-53 | ร.ร.บ้านใหม่ |
| 206 | เครื่องออกกำลังกายแขนขานวดหน้าท้องสปริงคู่ | 806 53 0002 | 15,800.00 | | ✓ | | ครุภัณฑ์กีฬา | 8-มี.ค.-53 | ร.ร.บ้านใหม่ |
| 207 | เครื่องออกกำลังกายขาแบบตีบ | 806 53 0003 | 11,000.00 | ✓ | | | ครุภัณฑ์กีฬา | 8-มี.ค.-53 | ดับเพลิง |
| 208 | เครื่องบริหารข้อสะโพก | 806 53 0004 | 11,000.00 | ✓ | | | ครุภัณฑ์กีฬา | 8-มี.ค.-53 | ดับเพลิง |
| 209 | เครื่องบริหารไหล่และข้อสะโพก | 806 53 0005 | 15,800.00 | ✓ | | | ครุภัณฑ์กีฬา | 8-มี.ค.-53 | ดับเพลิง |
| 210 | เครื่องออกกำลังกายแขน ไหล่ หน้าอก | 806 53 0006 | 15,800.00 | ✓ | | | ครุภัณฑ์กีฬา | 8-มี.ค.-53 | ดับเพลิง |
| 211 | เครื่องบริหารกล้ามเนื้อหัวไหล่ | 806 53 0007 | 8,500.00 | ✓ | | | ครุภัณฑ์กีฬา | 8-มี.ค.-53 | ดับเพลิง |
| 212 | เครื่องบริหารข้อมือ ต้นแขน และเอว | 806 54 0008 | 36,000.00 | ✓ | | | ครุภัณฑ์กีฬา | 21 ก.ย 54 | ดับเพลิง |
| 213 | เครื่องบริหารหน้าท้อง | 806 54 0009 | 28,000.00 | | ✓ | | ครุภัณฑ์กีฬา | 21 ก.ย 54 | ร.ร.บ้านใหม่ |
| 214 | เครื่องยกน้ำหนักแบบยีน | 806 54 0010 | 29,500.00 | ✓ | | | ครุภัณฑ์กีฬา | 21 ก.ย 54 | ดับเพลิง |

| ที่ | รายการ | เลขครุภัณฑ์ | จำนวนเงิน | ใช้งาน ปกติ | ชำรุด | สูญหาย/ ไม่พบซาก | ประเภท | วันที่ได้มา | หมายเหตุ |
|-----|---|-------------|-----------|----------------|-------|---------------------|--------------|-------------|--------------------|
| 215 | เครื่องนวดหลังและบริหารหัวไหล่ | 806 54 0011 | 47,500.00 | | ✓ | | ครุภัณฑ์กีฬา | 21 ก.ย 54 | ร.ร.บ้านใหม่ |
| 216 | เครื่องบริหารแขน ขา สะโพก | 806 54 0012 | 39,500.00 | ✓ | | | ครุภัณฑ์กีฬา | 21 ก.ย 54 | ดับเพลิง |
| 217 | เครื่องบริหารเอว และสะโพก | 806 54 0013 | 18,500.00 | ✓ | | | ครุภัณฑ์กีฬา | 21 ก.ย 54 | ดับเพลิง |
| 218 | เครื่องบริหารข้อเข่า | 806 57 0014 | 18,594.00 | ✓ | | | ครุภัณฑ์กีฬา | 11-ก.ย.-57 | วัดน้อย |
| 219 | เครื่องบริหารข้อสะโพก | 806 57 0015 | 18,594.00 | ✓ | | | ครุภัณฑ์กีฬา | 11-ก.ย.-57 | วัดน้อย |
| 220 | เครื่องบริหารไหล่และขา | 806 57 0016 | 18,594.00 | ✓ | | | ครุภัณฑ์กีฬา | 11-ก.ย.-57 | วัดน้อย |
| 221 | เครื่องบริหารไหล่และข้อสะโพก | 806 57 0017 | 13,438.00 | ✓ | | | ครุภัณฑ์กีฬา | 11-ก.ย.-57 | วัดน้อย |
| 222 | เครื่องบริหารกล้ามเนื้อหัวไหล่ | 806 57 0018 | 10,938.00 | ✓ | | | ครุภัณฑ์กีฬา | 11-ก.ย.-57 | วัดน้อย |
| 223 | เครื่องบริหารขาและข้อสะโพก | 806 57 0019 | 18,594.00 | ✓ | | | ครุภัณฑ์กีฬา | 11-ก.ย.-57 | วัดน้อย |
| 224 | อุปกรณ์บริหารสะโพก-หัวไหล่(แบบโยก-เดินสลับขา) | 806 59 0020 | 14,630.00 | ✓ | | | ครุภัณฑ์กีฬา | 12-ก.พ.-59 | เขื่อนเรียงหิน ม.1 |
| 225 | อุปกรณ์บริหารแขน-เข่า-ลดหน้าท้อง(แบบถีบ-เดินดิงยกตัว) | 806 59 0021 | 13,860.00 | ✓ | | | ครุภัณฑ์กีฬา | 12-ก.พ.-59 | เขื่อนเรียงหิน ม.1 |
| 226 | อุปกรณ์บริหารข้อสะโพก(แบบบิดเอวเดี่ยว) | 806 59 0022 | 13,090.00 | ✓ | | | ครุภัณฑ์กีฬา | 12-ก.พ.-59 | เขื่อนเรียงหิน ม.1 |
| 227 | อุปกรณ์บริหารแขน-ลดหน้าท้อง(แบบดิงยกตุ่มน้ำหนัก) | 806 59 0023 | 15,400.00 | ✓ | | | ครุภัณฑ์กีฬา | 12-ก.พ.-59 | เขื่อนเรียงหิน ม.1 |
| 228 | อุปกรณ์บิดลำตัววงล้อเดี่ยว | 806 59 0024 | 16,170.00 | ✓ | | | ครุภัณฑ์กีฬา | 12-ก.พ.-59 | เขื่อนเรียงหิน ม.1 |
| 229 | อุปกรณ์ลู่เดินออกกำลังขา | 806 59 0025 | 26,180.00 | ✓ | | | ครุภัณฑ์กีฬา | 12-ก.พ.-59 | เขื่อนเรียงหิน ม.1 |
| 230 | เครื่องบริหารข้อเข่า | 806 60 0026 | 16,500.00 | ✓ | | | ครุภัณฑ์กีฬา | 11-ก.ย.-60 | หนองอ้อ |
| 231 | เครื่องบริหารข้อเข่า | 806 60 0027 | 16,500.00 | ✓ | | | ครุภัณฑ์กีฬา | 11-ก.ย.-60 | หนองอ้อ |
| 232 | เครื่องบริหารข้อเข่า | 806 60 0028 | 16,500.00 | ✓ | | | ครุภัณฑ์กีฬา | 11-ก.ย.-60 | ดับเพลิง |
| 233 | เครื่องบริหารข้อเข่า | 806 60 0029 | 16,500.00 | ✓ | | | ครุภัณฑ์กีฬา | 11-ก.ย.-60 | ดับเพลิง |
| 234 | เครื่องบริหารไหล่และข้อสะโพก | 806 60 0030 | 16,500.00 | ✓ | | | ครุภัณฑ์กีฬา | 11-ก.ย.-60 | ดับเพลิง |
| 235 | เครื่องบริหารข้อสะโพกแบบสลับเท้าซ้ายขวา ทรงเอ | 806 60 0031 | 17,500.00 | ✓ | | | ครุภัณฑ์กีฬา | 11-ก.ย.-60 | หนองอ้อ |
| 236 | TSR3-เครื่องออกกำลังกายข้อเข่า | 806 61 0001 | 17,000.00 | ✓ | | | ครุภัณฑ์กีฬา | 20-ส.ค.-61 | สภ.ศรีสัชนาลัย |
| 237 | TSR13-เครื่องบริหารข้อสะโพก | 806 61 0002 | 15,500.00 | ✓ | | | ครุภัณฑ์กีฬา | 20-ส.ค.-61 | สภ.ศรีสัชนาลัย |
| 238 | TSR17-เครื่องบริหารข้อเข่า | 806 61 0003 | 15,500.00 | ✓ | | | ครุภัณฑ์กีฬา | 20-ส.ค.-61 | สภ.ศรีสัชนาลัย |
| 239 | TSR17-เครื่องบริหารข้อเข่า | 806 61 0004 | 15,500.00 | ✓ | | | ครุภัณฑ์กีฬา | 20-ส.ค.-61 | ช่าง ร.ร.หาดสูง |

| ที่ | รายการ | เลขครุภัณฑ์ | จำนวนเงิน | ใช้งาน ปกติ | ชำรุด | สูญหาย/ ไม่พบซาก | ประเภท | วันที่ได้มา | หมายเหตุ |
|-----|---|-------------|-----------|----------------|-------|---------------------|---------------|-------------|-------------------------|
| 240 | TSR25-เครื่องบริหารไหล่และข้อสะโพก | 806 61 0005 | 15,500.00 | ✓ | | | ครุภัณฑ์กีฬา | 20-ส.ค.-61 | สภ.ศรีสัชน |
| 241 | TSR25-เครื่องบริหารไหล่และข้อสะโพก | 806 61 0006 | 15,500.00 | ✓ | | | ครุภัณฑ์กีฬา | 20-ส.ค.-61 | ข้าง ร.ร.หาดสูง |
| 242 | เครื่องบริหารไหล่ | 806 61 0007 | 22,449.00 | ✓ | | | ครุภัณฑ์กีฬา | 9-เม.ย.-61 | ลานกีฬาโรงเรียนบ้านใหม่ |
| 243 | เครื่องบริหารไหล่และขา | 806 61 0008 | 23,945.00 | ✓ | | | ครุภัณฑ์กีฬา | 9-เม.ย.-61 | ลานกีฬาโรงเรียนบ้านใหม่ |
| 244 | เครื่องบริหารข้อสะโพก | 806 61 0009 | 20,952.00 | ✓ | | | ครุภัณฑ์กีฬา | 9-เม.ย.-61 | ลานกีฬาโรงเรียนบ้านใหม่ |
| 245 | เครื่องบริหารขาและข้อสะโพก | 806 61 0010 | 17,960.00 | ✓ | | | ครุภัณฑ์กีฬา | 9-เม.ย.-61 | ลานกีฬาโรงเรียนบ้านใหม่ |
| 246 | เครื่องบริหารขาและข้อสะโพก | 806 61 0011 | 17,960.00 | ✓ | | | ครุภัณฑ์กีฬา | 9-เม.ย.-61 | ลานกีฬาโรงเรียนบ้านใหม่ |
| 247 | เครื่องออกกำลังกายข้อเข่า | 806 61 0012 | 36,500.00 | ✓ | | | ครุภัณฑ์กีฬา | 9-เม.ย.-61 | ลานกีฬาโรงเรียนบ้านใหม่ |
| 248 | เครื่องบริหารกล้ามเนื้อหัวไหล่ | 806 61 0013 | 22,948.00 | ✓ | | | ครุภัณฑ์กีฬา | 9-เม.ย.-61 | ลานกีฬาโรงเรียนบ้านใหม่ |
| 249 | เครื่องบริหารกล้ามเนื้อหัวไหล่ | 806 61 0014 | 22,948.00 | ✓ | | | ครุภัณฑ์กีฬา | 9-เม.ย.-61 | ลานกีฬาโรงเรียนบ้านใหม่ |
| 250 | ประตูฟุตบอล | 806 61 0015 | 7,500.00 | ✓ | | | ครุภัณฑ์กีฬา | 9-เม.ย.-61 | ลานกีฬาโรงเรียนบ้านใหม่ |
| 251 | ประตูฟุตบอล | 806 61 0016 | 7,500.00 | ✓ | | | ครุภัณฑ์กีฬา | 9-เม.ย.-61 | ลานกีฬาโรงเรียนบ้านใหม่ |
| 252 | เครื่องบริหารหลังข้อสะโพกและไหล่แบบไร้สปริง | 806 64 0001 | 19,500.00 | ✓ | | | ครุภัณฑ์กีฬา | 7-พ.ค.-64 | วัดราษฎร์ |
| 253 | เครื่องบริหารหลังข้อสะโพกและไหล่แบบไร้สปริง | 806 64 0002 | 19,500.00 | ✓ | | | ครุภัณฑ์กีฬา | 7-พ.ค.-64 | ดับเพลิง |
| 254 | เครื่องออกกำลังกายขาแบบถีบ | 806 64 0003 | 13,600.00 | ✓ | | | ครุภัณฑ์กีฬา | 7-พ.ค.-64 | วัดราษฎร์ |
| 255 | เครื่องออกกำลังกายขาแบบถีบ | 806 64 0004 | 13,600.00 | ✓ | | | ครุภัณฑ์กีฬา | 7-พ.ค.-64 | ดับเพลิง |
| 256 | จักรยานบริหารข้อเข่าแบบติดเบรค | 806 64 0005 | 16,500.00 | ✓ | | | ครุภัณฑ์กีฬา | 7-พ.ค.-64 | วัดราษฎร์ |
| 257 | จักรยานบริหารข้อเข่าแบบติดเบรค | 806 64 0006 | 16,500.00 | ✓ | | | ครุภัณฑ์กีฬา | 7-พ.ค.-64 | ดับเพลิง |
| 258 | โยกเยกกลามน้อย | 476 51 0001 | 5,000.00 | | ✓ | | ครุภัณฑ์อื่นๆ | 30-มิ.ย.-51 | ศพด. |
| 259 | โยกเยกกลามน้อย | 476 51 0002 | 5,000.00 | | ✓ | | ครุภัณฑ์อื่นๆ | 30-มิ.ย.-51 | ศพด. |
| 260 | เก้าอี้โซ่ | 476 51 0003 | 500.00 | | ✓ | | ครุภัณฑ์อื่นๆ | 30-มิ.ย.-51 | ศพด. |
| 261 | เก้าอี้โซ่ | 476 51 0004 | 500.00 | | ✓ | | ครุภัณฑ์อื่นๆ | 30-มิ.ย.-51 | ศพด. |
| 262 | โยกเยกเรือดำน้ำ | 476 51 0006 | 5,000.00 | | ✓ | | ครุภัณฑ์อื่นๆ | 30-มิ.ย.-51 | ศพด. |
| 263 | ม้าโยก | 476 51 0007 | 4,500.00 | | ✓ | | ครุภัณฑ์อื่นๆ | 30-มิ.ย.-51 | ศพด. |
| 264 | ม้าโยก | 476 51 0008 | 4,500.00 | | ✓ | | ครุภัณฑ์อื่นๆ | 30-มิ.ย.-51 | ศพด. |

| ที่ | รายการ | เลขครุภัณฑ์ | จำนวนเงิน | ใช้งาน ปกติ | ชำรุด | สูญหาย/ ไม่พบซาก | ประเภท | วันที่ได้มา | หมายเหตุ |
|-----|--|-------------|-----------|----------------|-------|---------------------|---------------------|-------------|---|
| 265 | ชุดมหาสนุก | 476 51 0011 | 49,500.00 | | ✓ | | ครุภัณฑ์อื่นๆ | 30-มิ.ย.-51 | ศพด. |
| 266 | กระบบบอล 6 เหลี่ยม | 476 51 0012 | 15,000.00 | | ✓ | | ครุภัณฑ์อื่นๆ | 30-มิ.ย.-51 | ศพด. |
| 267 | ม้าโยกเยก | 476 52 0013 | 1,450.00 | | ✓ | | ครุภัณฑ์อื่นๆ | 9-ก.ค.-52 | ศพด. |
| 268 | ชิงช้าพาฝัน | 476 52 0017 | 6,780.00 | | ✓ | | ครุภัณฑ์อื่นๆ | 9-ก.ค.-52 | ศพด. |
| 269 | ชิงช้าพาฝัน | 476 52 0018 | 6,780.00 | | ✓ | | ครุภัณฑ์อื่นๆ | 9-ก.ค.-52 | ศพด. |
| 270 | ชิงช้าพาฝัน | 476 52 0019 | 6,780.00 | | ✓ | | ครุภัณฑ์อื่นๆ | 9-ก.ค.-52 | ศพด. |
| 271 | สไลด์คิงดอมใหญ่ | 476 54 0025 | 14,500.00 | | ✓ | | ครุภัณฑ์อื่นๆ | 30-ก.ย.-54 | ศพด. |
| 272 | อุโมงค์ฮิปโปต่อตรง | 476 54 0026 | 23,700.00 | | ✓ | | ครุภัณฑ์อื่นๆ | 30-ก.ย.-54 | ศพด. |
| 273 | อุโมงค์ฮิปโปหมีน้อยสั้น | 476 54 0027 | 29,500.00 | | ✓ | | ครุภัณฑ์อื่นๆ | 30-ก.ย.-54 | ศพด. |
| 274 | โยกเยกกลามน้อย | 476 54 0028 | 5,300.00 | | ✓ | | ครุภัณฑ์อื่นๆ | 30-ก.ย.-54 | ศพด. |
| 275 | โยกเยกไดโนเสาร์ | 476 54 0029 | 5,650.00 | | ✓ | | ครุภัณฑ์อื่นๆ | 30-ก.ย.-54 | ศพด. |
| 276 | โยกเยกเรือดำน้ำ | 476 54 0030 | 5,650.00 | | ✓ | | ครุภัณฑ์อื่นๆ | 30-ก.ย.-54 | ศพด. |
| 277 | โยกเยกม้าน้ำ | 476 54 0031 | 5,800.00 | | ✓ | | ครุภัณฑ์อื่นๆ | 30-ก.ย.-54 | ศพด. |
| 278 | โยกเยกสตาร์วอร์(อวกาศ) | 476 54 0032 | 7,900.00 | | ✓ | | ครุภัณฑ์อื่นๆ | 30-ก.ย.-54 | ศพด. |
| 279 | จักรยาน 2 ที่ | 476 59 0036 | 13,890.00 | | ✓ | | ครุภัณฑ์อื่นๆ | 12-ก.พ.-59 | ดับเพลิง |
| 280 | ชิงช้าม้าโยก 3 ที่(มีพื้นที่วางเท้า) | 476 59 0037 | 18,550.00 | ✓ | | | ครุภัณฑ์อื่นๆ | 12-ก.พ.-59 | ดับเพลิง |
| 281 | ม้าหมุน 6 ที่ | 476 59 0038 | 21,600.00 | ✓ | | | ครุภัณฑ์อื่นๆ | 12-ก.พ.-59 | ดับเพลิง |
| 282 | มิกกี้เมาส์โยก 6 ที่ | 476 59 0039 | 21,600.00 | ✓ | | | ครุภัณฑ์อื่นๆ | 12-ก.พ.-59 | ดับเพลิง |
| 283 | ถังลดกระดานสั้น | 476 59 0040 | 13,870.00 | ✓ | | | ครุภัณฑ์อื่นๆ | 12-ก.พ.-59 | ดับเพลิง |
| 284 | ซุ้มเฉลิมพระเกียรติสมเด็จพระเจ้าอยู่หัว มหาวชิราลงกรณบดินทรเทพยวรางกูร รัชกาลที่ 10 | 241 61 0001 | 99,000.00 | ✓ | | | ครุภัณฑ์อื่นๆ | 21-พ.ค.-61 | หน้า สนง. |
| 285 | เครื่องคอมพิวเตอร์โน้ตบุ๊ก | 416 56 0001 | 25,000.00 | | | ✓ | ครุภัณฑ์คอมพิวเตอร์ | 8-ก.ค.-56 | ตรวจสอบไม่พบ |
| 286 | โต๊ะทำงานระดับ 1-2 | 400 48 0028 | 1,800.00 | ✓ | | | ครุภัณฑ์สำนักงาน | 3-ก.พ.-48 | ตรวจสอบพบแต่ ไม่มีในบัญชี ครุภัณฑ์กอง การศึกษา |

| ที่ | รายการ | เลขครุภัณฑ์ | จำนวนเงิน | ใช้งาน ปกติ | ชำรุด | สูญหาย/ ไม่พบซาก | ประเภท | วันที่ได้มา | หมายเหตุ |
|-----|------------------------------|-------------|-----------|----------------|-------|---------------------|------------------|-------------|---|
| 287 | โต๊ะทำงานระดับ 1-2 | 400 48 0029 | 1,800.00 | ✓ | | | ครุภัณฑ์สำนักงาน | 3-ก.พ.-48 | ตรวจสอบพบแต่ไม่มีในบัญชีครุภัณฑ์กองการศึกษา |
| 288 | ตู้เหล็กขาด 4 ชั้นชัก (มอก.) | 406 48 0056 | 2,500.00 | ✓ | | | ครุภัณฑ์สำนักงาน | 29-ก.ค.-48 | ตรวจสอบพบแต่ไม่มีในบัญชีครุภัณฑ์กองการศึกษา |
| 289 | เครื่องปรับอากาศ | | | ✓ | | | ครุภัณฑ์สำนักงาน | | ไม่มีเลขครุภัณฑ์ |
| 290 | เครื่องปรับอากาศ | | | ✓ | | | ครุภัณฑ์สำนักงาน | | ไม่มีเลขครุภัณฑ์ |
| 291 | เครื่องปรับอากาศ | | | ✓ | | | ครุภัณฑ์สำนักงาน | | ไม่มีเลขครุภัณฑ์ |
| 292 | เครื่องปรับอากาศ | | | ✓ | | | ครุภัณฑ์สำนักงาน | | ไม่มีเลขครุภัณฑ์ |
| 293 | เครื่องปรับอากาศ | | | ✓ | | | ครุภัณฑ์สำนักงาน | | ไม่มีเลขครุภัณฑ์ |
| 294 | เครื่องปรับอากาศ | | | ✓ | | | ครุภัณฑ์สำนักงาน | | ไม่มีเลขครุภัณฑ์ |
| 295 | เครื่องปรับอากาศ | | | ✓ | | | ครุภัณฑ์สำนักงาน | | ไม่มีเลขครุภัณฑ์ |
| 296 | เครื่องปรับอากาศ | | | ✓ | | | ครุภัณฑ์สำนักงาน | | ไม่มีเลขครุภัณฑ์ |
| 297 | เครื่องปรับอากาศ | | | ✓ | | | ครุภัณฑ์สำนักงาน | | ไม่มีเลขครุภัณฑ์ |
| 298 | เครื่องปรับอากาศ | | | ✓ | | | ครุภัณฑ์สำนักงาน | | ไม่มีเลขครุภัณฑ์ |
| 299 | เครื่องปรับอากาศ | | | ✓ | | | ครุภัณฑ์สำนักงาน | | ไม่มีเลขครุภัณฑ์ |
| 300 | เครื่องปรับอากาศ | | | ✓ | | | ครุภัณฑ์สำนักงาน | | ไม่มีเลขครุภัณฑ์ |
| 301 | เครื่องปรับอากาศ | | | ✓ | | | ครุภัณฑ์สำนักงาน | | ไม่มีเลขครุภัณฑ์ |
| 302 | เครื่องปรับอากาศ | | | ✓ | | | ครุภัณฑ์สำนักงาน | | ไม่มีเลขครุภัณฑ์ |
| 303 | เครื่องปรับอากาศ | | | ✓ | | | ครุภัณฑ์สำนักงาน | | ไม่มีเลขครุภัณฑ์ |
| 304 | เครื่องปรับอากาศ | | | ✓ | | | ครุภัณฑ์สำนักงาน | | ไม่มีเลขครุภัณฑ์ |
| 305 | เครื่องปรับอากาศ | | | ✓ | | | ครุภัณฑ์สำนักงาน | | ไม่มีเลขครุภัณฑ์ |
| 306 | พัดลมโคจร | | | ✓ | | | ครุภัณฑ์สำนักงาน | | ไม่มีเลขครุภัณฑ์ |
| 307 | พัดลมโคจร | | | ✓ | | | ครุภัณฑ์สำนักงาน | | ไม่มีเลขครุภัณฑ์ |

| ที่ | รายการ | เลขครุภัณฑ์ | จำนวนเงิน | ใช้งาน ปกติ | ชำรุด | สูญหาย/ ไม่พบซาก | ประเภท | วันที่ได้มา | หมายเหตุ |
|-----|-----------|-------------|-----------|----------------|-------|---------------------|------------------|-------------|------------------|
| 308 | พัดลมโคจร | | | ✓ | | | ครุภัณฑ์สำนักงาน | | ไม่มีเลขครุภัณฑ์ |
| 309 | พัดลมโคจร | | | ✓ | | | ครุภัณฑ์สำนักงาน | | ไม่มีเลขครุภัณฑ์ |
| 310 | พัดลมโคจร | | | ✓ | | | ครุภัณฑ์สำนักงาน | | ไม่มีเลขครุภัณฑ์ |
| 311 | พัดลมโคจร | | | ✓ | | | ครุภัณฑ์สำนักงาน | | ไม่มีเลขครุภัณฑ์ |
| 312 | พัดลมโคจร | | | ✓ | | | ครุภัณฑ์สำนักงาน | | ไม่มีเลขครุภัณฑ์ |
| 313 | พัดลมโคจร | | | ✓ | | | ครุภัณฑ์สำนักงาน | | ไม่มีเลขครุภัณฑ์ |
| 314 | พัดลมโคจร | | | ✓ | | | ครุภัณฑ์สำนักงาน | | ไม่มีเลขครุภัณฑ์ |
| 315 | พัดลมโคจร | | | ✓ | | | ครุภัณฑ์สำนักงาน | | ไม่มีเลขครุภัณฑ์ |
| 316 | พัดลมโคจร | | | ✓ | | | ครุภัณฑ์สำนักงาน | | ไม่มีเลขครุภัณฑ์ |
| 317 | พัดลมโคจร | | | ✓ | | | ครุภัณฑ์สำนักงาน | | ไม่มีเลขครุภัณฑ์ |
| 318 | พัดลมโคจร | | | ✓ | | | ครุภัณฑ์สำนักงาน | | ไม่มีเลขครุภัณฑ์ |
| 319 | พัดลมโคจร | | | ✓ | | | ครุภัณฑ์สำนักงาน | | ไม่มีเลขครุภัณฑ์ |
| 320 | พัดลมโคจร | | | ✓ | | | ครุภัณฑ์สำนักงาน | | ไม่มีเลขครุภัณฑ์ |
| 321 | พัดลมโคจร | | | ✓ | | | ครุภัณฑ์สำนักงาน | | ไม่มีเลขครุภัณฑ์ |
| 322 | พัดลมโคจร | | | ✓ | | | ครุภัณฑ์สำนักงาน | | ไม่มีเลขครุภัณฑ์ |
| 323 | พัดลมโคจร | | | ✓ | | | ครุภัณฑ์สำนักงาน | | ไม่มีเลขครุภัณฑ์ |
| 324 | พัดลมโคจร | | | ✓ | | | ครุภัณฑ์สำนักงาน | | ไม่มีเลขครุภัณฑ์ |
| 325 | พัดลมโคจร | | | ✓ | | | ครุภัณฑ์สำนักงาน | | ไม่มีเลขครุภัณฑ์ |
| 326 | ปั้มน้ำ | | | ✓ | | | ครุภัณฑ์สำนักงาน | | ไม่มีเลขครุภัณฑ์ |
| 327 | ปั้มน้ำ | | | ✓ | | | ครุภัณฑ์สำนักงาน | | ไม่มีเลขครุภัณฑ์ |

ภาพพัสดุ ครุภัณฑ์ ขำรุด กองการศึกษา

เก้าอี้พนักพิงต่ำ 401 51 0160
(ห้องเก็บของโรงเรียนบ้านใหม่)



เก้าอี้บุนวมมีล้อ 401 58 0001
(ห้องเก็บของ ศพด.)



เก้าอี้บุนวมมีล้อ 401 58 0002
(ห้องเก็บของ ศพด.)



เก้าอี้พนักพิง 401 59 0012
(ห้องเก็บของโรงเรียนบ้านใหม่)



กล้องถ่ายภาพนิ่งระบบดิจิทัล 452 54 0013
(กองการศึกษา)



ชั้นวางเอกสาร 406 49 0072
(โรงอาหาร)



พัดลมโคจร 472 49 0019
(ห้องเก็บของ ศพด.)



พัดลมโคจร 472 49 0020
(ห้องเก็บของ ศพด.)

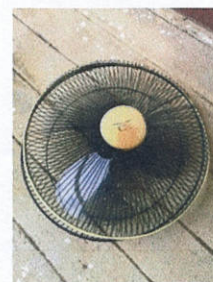

เครื่องคอมพิวเตอร์ตั้งโต๊ะ 416 48 0020



เครื่องคอมพิวเตอร์ตั้งโต๊ะ 416 51 0053

(กองการศึกษา)



เครื่องปริ้นเตอร์ 416 51 0059

(กองการศึกษา)



คีย์บอร์ด 901 50 0002

(ห้องเก็บของโรงเรียนบ้านใหม่)



กีตาร์ไฟฟ้า 901 50 0003

(ห้องเก็บของโรงเรียนบ้านใหม่)



กีตาร์เบส 901 50 0004

(ห้องเก็บของโรงเรียนบ้านใหม่)



ตู้แอมป์กีตาร์ไฟฟ้า 901 50 0005

(ห้องเก็บของโรงเรียนบ้านใหม่)



ตู้แอมป์กีตาร์เบส 901 50 0006

(ห้องเก็บของโรงเรียนบ้านใหม่)



กลองทอม 901 50 0007
(ห้องเก็บของโรงเรียนบ้านใหม่)



กลองบองโก้ 901 50 0008
(ห้องเก็บของโรงเรียนบ้านใหม่)



ตู้แอมป์กีตาร์ 901 50 0011
(ห้องเก็บของโรงเรียนบ้านใหม่)



ขาตั้งกีตาร์ 901 50 0012
(ห้องเก็บของโรงเรียนบ้านใหม่)



แสตนด์โน้ต 901 50 0013
(ห้องเก็บของโรงเรียนบ้านใหม่)



แสตนด์โน้ต 901 50 0014
(ห้องเก็บของโรงเรียนบ้านใหม่)



ขาไมค์บูม 901 50 0015
(ห้องเก็บของโรงเรียนบ้านใหม่)



ขาไมค์บูม 901 50 0016
(ห้องเก็บของโรงเรียนบ้านใหม่)



โยกเยกฉลามน้อย 476 51 0001
(ศพด.)



โยกเยกฉลามน้อย 476 51 0002
(ศพด.)



เก้าอี้ไข่ 476 51 0003

(ศพด.)



เก้าอี้ไข่ 476 51 0004

(ศพด.)



โยกเยกเรือดำน้ำ 476 51 0006
(ศพด.)



ม้าโยก 476 51 0007
(ศพด.)



ม้าโยก 476 51 0008
(ศพด.)

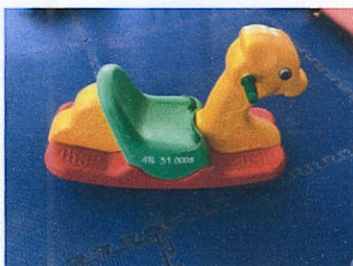

ชุดมหาสนุก 476 51 0011
(ศพด.)



กระบะบอล 6 เหลี่ยม 476 51 0012
(ศพด.)



ม้าโยกเยก 476 52 0013
(ศพด.)

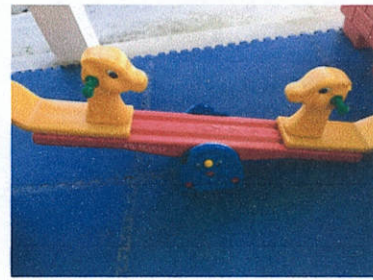

ชิงช้าพาดิน 476 52 0017
(ศพด.)



ชิงช้าพาดิน 476 52 0018
(ศพด.)



ชิงช้าพาดิน 476 52 0019
(ศพด.)



สไลด์คิงดอมใหญ่ 476 54 0025
(ศพด.)



อุโมงค์ฮิปโปต่อตรง 476 54 0026
(ศพด.)



อุโมงค์ฮิปโปหมื่น้อยสั้น 476 54 0027
(ศพด.)



โยกเยกฉลามน้อย 476 54 0028
(ศพด.)



โยกเยกไดโนเสาร์ 476 54 0029
(ศพด.)



โยกเยกเรือดำน้ำ 476 54 0030
(ศพด.)



โยกเยกม้าน้ำ 476 54 0031
(ศพด.)



โยกเยกสตาร์วอร์ 476 54 0032
(ศพด.)



เครื่องออกกำลังกายจักรยาน 2 ที่นั่ง 476 59 0036
(ดับเพลิง)



เครื่องออกกำลังกายแบบสปริงตีบ 806 53 0001
(โรงเรียนบ้านใหม่)



เครื่องออกกำลังกายแขนขานวดหน้าท้องสปริงคู่
806 53 0002 (โรงเรียนบ้านใหม่)



เครื่องบริหารหน้าท้อง 806 54 0009
(โรงเรียนบ้านใหม่)



เครื่องนวดหลังและบริหารหัวไหล่ 806 54 0011
(โรงเรียนบ้านใหม่)



กองวิชาการและแผนงาน เทศบาลตำบลหาดเสี้ยว

รายละเอียดประกอบทรัพย์สิน

สำหรับปี สิ้นสุดวันที่ 30 กันยายน 2564

วันที่ทำการตรวจสอบ 25 ตุลาคม 2564

กองวิชาการและแผนงาน

| ที่ | รายการ | เลขครุภัณฑ์ | จำนวนเงิน | ใช้ งาน ปกติ | ชำรุด | สูญหาย/ ไม่พบซาก | ประเภท | วันที่ได้มา | หมายเหตุ |
|-----|-------------------------------------|-------------|-----------|--------------------|-------|---------------------|------------------|-------------|---------------|
| 1 | ตู้เหล็กขนาด 4 ล้นชัก | 406 48 0058 | 2,500.00 | ✓ | | | ครุภัณฑ์สำนักงาน | 29-ก.ค.-48 | |
| 2 | ตู้เหล็กขนาด 2 บาน | 406 48 0062 | 3,200.00 | ✓ | | | ครุภัณฑ์สำนักงาน | 29-ก.ค.-48 | อยู่สำนักปลัด |
| 3 | โต๊ะคอมพิวเตอร์ | 400 48 0039 | 1,500.00 | | ✓ | | ครุภัณฑ์สำนักงาน | 29-ก.ค.-48 | |
| 4 | ชุดอุปกรณ์ถ่ายภาพ รุ่น OSMO POCKET | 406 50 0096 | 2,400.00 | ✓ | | | ครุภัณฑ์สำนักงาน | 26-ต.ค.-49 | |
| 5 | ตู้บานเลื่อนเหล็ก 2 บาน | 406 50 0097 | 2,400.00 | ✓ | | | ครุภัณฑ์สำนักงาน | 26-ต.ค.-49 | |
| 6 | เครื่องเจาะกระดาษและเข้าเล่ม | 470 50 0001 | 24,800.00 | | | ✓ | ครุภัณฑ์สำนักงาน | 26-ต.ค.-49 | |
| 7 | โต๊ะเหล็ก 5 ฟุต | 400 51 0230 | 3,900.00 | ✓ | | | ครุภัณฑ์สำนักงาน | 12-พ.ย.-50 | |
| 8 | โต๊ะเหล็ก 4 ฟุต | 400 51 0259 | 2,800.00 | ✓ | | | ครุภัณฑ์สำนักงาน | 12-พ.ย.-50 | |
| 9 | โต๊ะเหล็ก 4 ฟุต | 400 51 0260 | 2,800.00 | ✓ | | | ครุภัณฑ์สำนักงาน | 12-พ.ย.-50 | |
| 10 | โต๊ะเหล็ก 4 ฟุต | 400 51 0261 | 2,800.00 | ✓ | | | ครุภัณฑ์สำนักงาน | 12-พ.ย.-50 | |
| 11 | เก้าอี้พนักงานพิมพ์ | 401 51 0156 | 950.00 | | | ✓ | ครุภัณฑ์สำนักงาน | 12-พ.ย.-50 | |
| 12 | เก้าอี้พนักงานพิมพ์ | 401 51 0158 | 950.00 | | | ✓ | ครุภัณฑ์สำนักงาน | 12-พ.ย.-50 | |
| 13 | เก้าอี้พนักงานพิมพ์ | 401 51 0159 | 950.00 | | | ✓ | ครุภัณฑ์สำนักงาน | 12-พ.ย.-50 | |
| 14 | เก้าอี้บุณวมมีล้อขาพลาสติก | 401 60 0041 | 1,600.00 | ✓ | | | ครุภัณฑ์สำนักงาน | 17-ส.ค.-60 | |
| 15 | เก้าอี้บุณวมมีล้อขาพลาสติก | 401 60 0042 | 1,600.00 | ✓ | | | ครุภัณฑ์สำนักงาน | 17-ส.ค.-60 | |
| 16 | ตู้เหล็กบานเลื่อนกระจก 4 ฟุต 1 หลัง | 401 60 0013 | 3,000.00 | ✓ | | | ครุภัณฑ์สำนักงาน | 17-ส.ค.-60 | |

| ที่ | รายการ | เลขครุภัณฑ์ | จำนวนเงิน | ใช้ งาน ปกติ | ชำรุด | สูญหาย/ ไม่พบซาก | ประเภท | วันที่ได้มา | หมายเหตุ |
|-----|--|-------------|-----------|--------------------|-------|---------------------|-------------------------|-------------|----------|
| 17 | ตู้เหล็กแบบ 2 บาน ชนิดมี มอก. | 406 62 0001 | 5,500.00 | ✓ | | | ครุภัณฑ์สำนักงาน | 14-ธ.ค.-61 | |
| 18 | เก้าอี้สำนักงานบุนวมมีล้อมีใช้ปรับสูง-ต่ำ | 401 62 0001 | 2,600.00 | ✓ | | | ครุภัณฑ์สำนักงาน | 22-มี.ค.-62 | |
| 19 | โต๊ะทำงานเหล็ก ขนาด 4 ฟุต | 400 64 0001 | 4,500.00 | ✓ | | | ครุภัณฑ์สำนักงาน | 27-ก.ค.-64 | |
| 20 | โต๊ะทำงานเหล็ก ขนาด 4 ฟุต | 400 64 0002 | 4,500.00 | ✓ | | | ครุภัณฑ์สำนักงาน | 27-ก.ค.-64 | |
| 21 | เครื่องคอมพิวเตอร์ | 416 48 0022 | 38,000.00 | ✓ | | | ครุภัณฑ์คอมพิวเตอร์ | 29-ก.ค.-48 | |
| 22 | เครื่องปริ้นเตอร์ | 416 52 0070 | 5,800.00 | ✓ | | | ครุภัณฑ์คอมพิวเตอร์ | 29-ก.ย.-52 | |
| 23 | คอมพิวเตอร์โน้ตบุ๊ก สำหรับงานสำนักงาน ยี่ห้อ HP | 416 60 0065 | 21,000.00 | ✓ | | | ครุภัณฑ์คอมพิวเตอร์ | 3-เม.ย.-60 | |
| 24 | เครื่องปริ้นเตอร์ Laser HP ProM203dm VNC3F22719 | 416 61 0001 | 7,900.00 | ✓ | | | ครุภัณฑ์คอมพิวเตอร์ | 4-พ.ค.-61 | |
| 25 | จอแสดงภาพขนาด 19.30 นิ้ว | 416 62 0001 | 2,800.00 | ✓ | | | ครุภัณฑ์คอมพิวเตอร์ | 22-เม.ย.-62 | |
| 26 | อุปกรณ์อ่านบัตรเอนกประสงค์ | 416 62 0002 | 700.00 | ✓ | | | ครุภัณฑ์คอมพิวเตอร์ | 8-พ.ค.-62 | |
| 27 | เครื่องพิมพ์ Multifunction เลเซอร์หรือ LED สี | 416 64 0002 | 14,900.00 | ✓ | | | ครุภัณฑ์คอมพิวเตอร์ | 22-ม.ค.-64 | |
| 28 | กล้องถ่ายภาพนิ่งระบบดิจิทัล | 452 56 0002 | 23,900.00 | ✓ | | | ครุภัณฑ์โฆษณาและเผยแพร่ | 21-พ.ค.-56 | |
| 29 | ขาตั้งจอร์รับภาพโปรเจคเตอร์ | 446 56 0006 | 1,400.00 | ✓ | | | ครุภัณฑ์โฆษณาและเผยแพร่ | 31-ก.ค.-56 | |
| 30 | จอร์รับภาพแขวนผนังแบบมือตั้ง | 446 56 0009 | 3,500.00 | ✓ | | | ครุภัณฑ์โฆษณาและเผยแพร่ | 31-ก.ค.-56 | |
| 31 | กล้องดิจิทัล | 452 57 0003 | 7,990.00 | ✓ | | | ครุภัณฑ์โฆษณาและเผยแพร่ | 11-ก.พ.-57 | |
| 32 | กล้องถ่ายรูปดิจิทัล | 452 58 0005 | 36,800.00 | ✓ | | | ครุภัณฑ์โฆษณาและเผยแพร่ | 11-ก.ย.-58 | |
| 33 | เลนส์กล้อง CANON EF-S 18-135mm | 452 59 0007 | 19,000.00 | ✓ | | | ครุภัณฑ์โฆษณาและเผยแพร่ | 10-พ.ค.-59 | |
| 34 | กล้องถ่ายรูปดิจิทัล Canon | 452 61 0001 | 42,000.00 | ✓ | | | ครุภัณฑ์โฆษณาและเผยแพร่ | 31-ส.ค.-61 | |
| 35 | โปรเจคเตอร์ ยี่ห้อ ACFR รุ่น X1223h | 446 62 0001 | 32,700.00 | ✓ | | | ครุภัณฑ์โฆษณาและเผยแพร่ | 8-พ.ค.-62 | |
| 36 | ไมค์โครโฟนไร้สาย VHY รุ่น BY-WFM12/BOYA | 459 62 0009 | 5,500.00 | ✓ | | | ครุภัณฑ์โฆษณาและเผยแพร่ | 26-ส.ค.-62 | |
| 37 | ชุดอุปกรณ์ถ่ายภาพ รุ่น OSMO POCKET | 452 62 0002 | 25,000.00 | ✓ | | | ครุภัณฑ์โฆษณาและเผยแพร่ | 28-ส.ค.-62 | |

| ที่ | รายการ | เลขครุภัณฑ์ | จำนวนเงิน | ใช้ งาน ปกติ | ชำรุด | สูญหาย/ ไม่พบซาก | ประเภท | วันที่ได้มา | หมายเหตุ |
|-----|--|-------------|-----------|--------------------|-------|---------------------|-------------------------|-------------|-------------------|
| 38 | กล้องบันทึกวิดีโอ | 452 64 0001 | 19,000.00 | ✓ | | | ครุภัณฑ์โฆษณาและเผยแพร่ | 21-ก.ย.-64 | |
| 39 | โดรนถ่ายภาพมุมสูง | 452 64 0002 | 18,000.00 | ✓ | | | ครุภัณฑ์โฆษณาและเผยแพร่ | 21-ก.ย.-64 | |
| 40 | เลนส์สำหรับกล้องดิจิทัล (DSLR) | 452 64 0003 | 21,000.00 | ✓ | | | ครุภัณฑ์โฆษณาและเผยแพร่ | 21-ก.ย.-64 | |
| 41 | เครื่องขยายเสียง 300 w | 455 59 0018 | 9,000.00 | ✓ | | | ครุภัณฑ์ไฟฟ้าและวิทยุ | 11-ก.ค.-59 | |
| 42 | เครื่องเล่น DVD (AJ) | 455 59 0017 | 1,800.00 | ✓ | | | ครุภัณฑ์ไฟฟ้าและวิทยุ | 11-ก.ค.-59 | |
| 43 | ไมค์โครโฟน | 458 59 0018 | 950.00 | ✓ | | | ครุภัณฑ์ไฟฟ้าและวิทยุ | 11-ก.ค.-59 | |
| 44 | ยูนิตฮอร์น 200 W ปากฮอร์น 21" | 458 59 0019 | 1,625.00 | ✓ | | | ครุภัณฑ์ไฟฟ้าและวิทยุ | 11-ก.ค.-59 | |
| 45 | ยูนิตฮอร์น 200 W ปากฮอร์น 21" | 458 59 0020 | 1,625.00 | ✓ | | | ครุภัณฑ์ไฟฟ้าและวิทยุ | 11-ก.ค.-59 | |
| 46 | ยูนิตฮอร์น 200 W ปากฮอร์น 21" | 458 59 0021 | 1,625.00 | ✓ | | | ครุภัณฑ์ไฟฟ้าและวิทยุ | 11-ก.ค.-59 | |
| 47 | ยูนิตฮอร์น 200 W ปากฮอร์น 21" | 458 59 0022 | 1,625.00 | ✓ | | | ครุภัณฑ์ไฟฟ้าและวิทยุ | 11-ก.ค.-59 | |
| 48 | สายไฟอ่อน ขนาด 2*2.5 (ยาว 100 เมตร) | 482 59 0002 | 1,750.00 | | | ✓ | ครุภัณฑ์ไฟฟ้าและวิทยุ | 11-ก.ค.-59 | ใช้หมด เสื่อมสภาพ |
| 49 | เสาไฟฟ้าแรงสูง ขนาด 12 เมตร พร้อมชุดปัก | 488 59 0001 | 8,000.00 | ✓ | | | ครุภัณฑ์ไฟฟ้าและวิทยุ | 29-มิ.ย.-59 | |
| 50 | เสาไฟฟ้าแรงสูง ขนาด 12 เมตร พร้อมชุดปัก | 488 59 0002 | 8,000.00 | ✓ | | | ครุภัณฑ์ไฟฟ้าและวิทยุ | 29-มิ.ย.-59 | |
| 51 | ลำโพงเอนกประสงค์ พร้อมแอมป์และไมค์ลอยคู่ | 459 61 0001 | 8,000.00 | ✓ | | | ครุภัณฑ์ไฟฟ้าและวิทยุ | 20-ก.ย.-61 | เป็นของสำนักปลัด |
| 52 | ตู้ลำโพงเอนกประสงค์เคลื่อนที่ ขนาด 15 นิ้วยี่ห้อ XXL (แบบมีขยายในตัว) | 459 62 0010 | 7,900.00 | ✓ | | | ครุภัณฑ์ไฟฟ้าและวิทยุ | 16-ส.ค.-62 | |
| 53 | ตู้ลำโพงเอนกประสงค์เคลื่อนที่ ขนาด 15 นิ้วยี่ห้อ XXL (แบบไม่มีขยายในตัว) | 459 62 0011 | 6,900.00 | ✓ | | | ครุภัณฑ์ไฟฟ้าและวิทยุ | 16-ส.ค.-62 | |
| 54 | ไมค์ลอย SHERMAN รุ่น MIC - 330 | 459 62 0012 | 6,900.00 | ✓ | | | ครุภัณฑ์ไฟฟ้าและวิทยุ | 16-ส.ค.-62 | |
| 55 | ขาตั้งลำโพง | 459 62 0013 | 2,500.00 | ✓ | | | ครุภัณฑ์ไฟฟ้าและวิทยุ | 16-ส.ค.-62 | |
| 56 | สายลำโพงพร้อมสายสัญญาณ | 459 62 0014 | 1,500.00 | ✓ | | | ครุภัณฑ์ไฟฟ้าและวิทยุ | 16-ส.ค.-62 | |

| ที่ | รายการ | เลขครุภัณฑ์ | จำนวนเงิน | ใช้ งาน ปกติ | ชำรุด | สูญหาย/ ไม่พบซาก | ประเภท | วันที่ได้มา | หมายเหตุ |
|-----|---|-------------|-----------|--------------------|-------|---------------------|------------------------------|-------------|---------------------------------|
| 57 | เครื่องเล่น CD/DVD/MP3 มีช่อง USBและช่องเสียบไมค์ (AJ-D222) | 455 63 0004 | 1,590.00 | ✓ | | | ครุภัณฑ์ไฟฟ้าและวิทยุ | 10-เม.ย.-63 | |
| 58 | เครื่องเล่น CD/DVD/MP3 มีช่อง USBและช่องเสียบไมค์ (AJ-D222) | 455 63 0005 | 1,590.00 | ✓ | | | ครุภัณฑ์ไฟฟ้าและวิทยุ | 10-เม.ย.-63 | |
| 59 | เครื่องเล่น CD/DVD/MP3 มีช่อง USBและช่องเสียบไมค์ (AJ-D222) | 455 63 0006 | 1,590.00 | ✓ | | | ครุภัณฑ์ไฟฟ้าและวิทยุ | 10-เม.ย.-63 | |
| 60 | เครื่องขยายเสียง NPE/TPM-250 MPS | 455 63 0001 | 33,000.00 | ✓ | | | ครุภัณฑ์ไฟฟ้าและวิทยุ | 10-เม.ย.-63 | |
| 61 | เครื่องขยายเสียง NPE/TPM-250 MPS | 455 63 0002 | 33,000.00 | ✓ | | | ครุภัณฑ์ไฟฟ้าและวิทยุ | 10-เม.ย.-63 | |
| 62 | เครื่องขยายเสียง NPE/TPM-250 MPS | 455 63 0003 | 33,000.00 | ✓ | | | ครุภัณฑ์ไฟฟ้าและวิทยุ | 10-เม.ย.-63 | |
| 63 | เครื่องขยายเสียง NPE:TRANSFORMERPOWER MLER รุ่น TPM-2500MI | 462 63 0001 | 33,000.00 | ✓ | | | ครุภัณฑ์ไฟฟ้าและวิทยุ | 22-มิ.ย.-63 | |
| 64 | เครื่องขยายเสียง NPE:TRANSFORMERPOWER MLER รุ่น TPM-2500MI | 462 63 0002 | 33,000.00 | ✓ | | | ครุภัณฑ์ไฟฟ้าและวิทยุ | 22-มิ.ย.-63 | |
| 65 | เครื่องเล่น DVD รุ่น D-222 / AJ | 455 63 0007 | 1,590.00 | ✓ | | | ครุภัณฑ์ไฟฟ้าและวิทยุ | 22-มิ.ย.-63 | |
| 66 | เครื่องเล่น DVD รุ่น D-222 / AJ | 455 63 0008 | 1,590.00 | ✓ | | | ครุภัณฑ์ไฟฟ้าและวิทยุ | 22-มิ.ย.-63 | |
| 67 | เครื่องเล่น CD/DVD | 455 64 0001 | 1,590.00 | ✓ | | | ครุภัณฑ์ไฟฟ้าและวิทยุ | 25-ม.ค.-64 | |
| 68 | รถจักรยานยนต์ HONDA Wave 110รุ่น AFS 110 KSGJ(TH) สีดำ-แดง | 024 62 0007 | 39,500.00 | ✓ | | | ครุภัณฑ์ยานพาหนะ และขนส่ง | 30-เม.ย.-62 | |
| 69 | คอมพิวเตอร์โน้ตบุ๊ก | 416 56 0003 | 18,900.00 | ✓ | | | ครุภัณฑ์คอมพิวเตอร์ | 6-ม.ค.-56 | ไม่มีในทะเบียน ของกองวิชาการ |

ภาพพัสตดู ครุภัณฑ์ ที่ชำรุด กองวิชาการและแผนงาน

โต๊ะคอมพิวเตอร์ 400 48 0039

ห้องกองวิชาการและแผนงาน

